

RESOLUCIÓN DE SECRETARÍA GENERAL N° 080-2020/SG

Lima, 26 OCT 2020

LA SECRETARÍA GENERAL DEL SERVICIO DE PARQUES DE LIMA  
HA EXPEDIDO LA SIGUIENTE RESOLUCIÓN



**VISTO:** El Informe N° 093-2020/SERPAR LIMA/SG/GPPM/SGPM/MML, de fecha 22 de octubre de 2020, emitido por la Subgerencia de Planeamiento y Modernización; así como el Informe N° 057-2020/SERPAR LIMA/SG/GPPM/MML, de fecha 22 de octubre de 2020, emitido por la Gerencia de Planeamiento, Presupuesto y Modernización, que sustenta la aprobación del Plan Operativo Institucional Multianual 2021-2023; y,

**CONSIDERANDO:**

Que, el artículo 1° del Estatuto del Servicio de Parques de Lima – SERPAR LIMA aprobado con Ordenanza N° 1784-MML, establece que SERPAR LIMA, es un Organismo Público Descentralizado de la Municipalidad Metropolitana de Lima, con autonomía administrativa, económica y técnica;

Que, de acuerdo a lo establecido en el numeral 13.3 del artículo 13 del Decreto Legislativo N° 1440, Decreto Legislativo del Sistema Nacional de Presupuesto Público, la finalidad del Presupuesto del Sector Público está orientado al logro de resultados a favor de la población y del entorno, y se articula con los instrumentos del Sistema Nacional de Planeamiento Estratégico - SINAPLAN;

Que, el Decreto Legislativo N° 1088, Ley del Sistema Nacional de Planeamiento Estratégico y del Centro Nacional de Planeamiento Estratégico, crea y regula la organización y el funcionamiento del Sistema Nacional de Planeamiento Estratégico y del Centro Nacional de Planeamiento Estratégico – CEPLAN, orientados al desarrollo de la planificación estratégica como instrumento técnico de gobierno y gestión para el desarrollo armónico y sostenido del país, y el fortalecimiento de la gobernabilidad democrática en el marco del Estado constitucional de derecho;

Que, mediante Resolución de Presidencia de Consejo Directivo N° 033-2017-CEPLAN, se aprobó la Guía para el Planeamiento Institucional, la cual fue objeto de modificaciones por Resolución de Presidencia de Consejo Directivo N° 062-2017-CEPLAN/PCD, N° 0053-2018/CEPLAN/PCD y N° 0016-2019/CEPLAN/PCD; en las cuales se establecen las pautas para el planeamiento institucional, que permitan la elaboración y modificación del Plan Estratégico Institucional - PEI y el Plan Operativo Institucional - POI;

Que, mediante Resolución de Presidencia de Consejo Directivo N° 00013-2020/CEPLAN/PCD, de fecha 30 de abril de 2020 se modifica la sección 6 de la citada Guía, y establece el 30 de junio de 2020 como plazo máximo para la aprobación del Plan Operativo Institucional (POI) Multianual 2021-2023;

Que, a través de la Resolución de Alcaldía N° 503-2019-MML, se aprobó el Plan Estratégico Institucional (PEI) 2020-2023 de la Municipalidad Metropolitana de Lima (MML), y mediante Resolución de Secretaría General N° 008-2020/SG, se aprobó el Marco Estratégico 2020-2023 del Servicio de Parques de Lima – SERPAR LIMA;

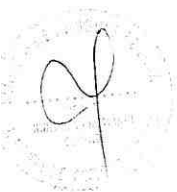





Que, el POI del Servicio de Parques de Lima – SERPAR LIMA, se encuentra articulado a las Estrategias Institucionales del Marco Estratégico 2020-2023, y a los Objetivos y Acciones Estratégicas Institucionales del PEI 2020-2023 de la MML;

Que, mediante Informe N° 057-2020/SERPAR LIMA/SG/GPPM/MML, la Gerencia de Planeamiento, Presupuesto y Modernización, remite el Informe N° 093-2020/SERPAR LIMA/SG/GPPM/SGPM/MML, emitido por la Subgerencia de Planeamiento y Modernización; en la que solicita aprobar el Plan Operativo Institucional Multianual 2021-2023 de SERPAR LIMA, lo que permita contar con un instrumento de gestión que oriente el accionar al logro de resultados y el cumplimiento de las estrategias establecidas en el Marco Estratégico 2020-2023;

Que, el segundo párrafo del numeral 7.1 del artículo 7° del Texto Único Ordenado de la Ley N° 27444, Ley del Procedimiento Administrativo General, establece que el régimen de eficacia anticipada de los actos administrativos previsto en el artículo 17° es susceptible de ser aplicado a los actos de administración interna, siempre que no se violen normas de orden público ni afecte a terceros; en consecuencia, resulta necesario disponer la eficacia anticipada del presente acto, toda vez que, no transgrede orden normativo alguno, ni afecta derechos de los administrados;

Que, el artículo 28 del Reglamento de Organización y Funciones (ROF) del Servicio de Parques de Lima – SERPAR LIMA, aprobado por Ordenanza N°1955, establece entre otros, que es función de la Subgerencia de Planeamiento y Modernización la formulación del POI;

Que, asimismo, el artículo 11 del mencionado Reglamento, establece que la Secretaría General es la máxima autoridad administrativa de SERPAR LIMA y ejerce como Titular de la Entidad;

Con el visado de la Gerencia de Planeamiento, Presupuesto y Modernización, y la Gerencia de Asesoría Jurídica;

**SE RESUELVE:**

**ARTÍCULO PRIMERO.** - Aprobar con eficacia anticipada al 30 de junio de 2020, el Plan Operativo Institucional Multianual 2021-2023 del Servicio de Parques de Lima - SERPAR LIMA, de conformidad a lo expuesto en la presente resolución y lo previsto en sus respectivos anexos.

**ARTÍCULO SEGUNDO.** - Disponer la publicación de la presente Resolución y sus anexos en el Portal Web de la Institución.

**REGÍSTRESE, COMUNÍQUESE y CÚMPLASE.**



*Cecilia Mónica Espiche Elías*  
Cecilia Mónica Espiche Elías  
SECRETARIA GENERAL

Municipalidad Metropolitana de Lima

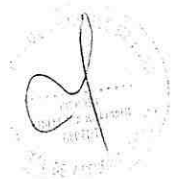





MUNICIPALIDAD DE  
**LIMA**

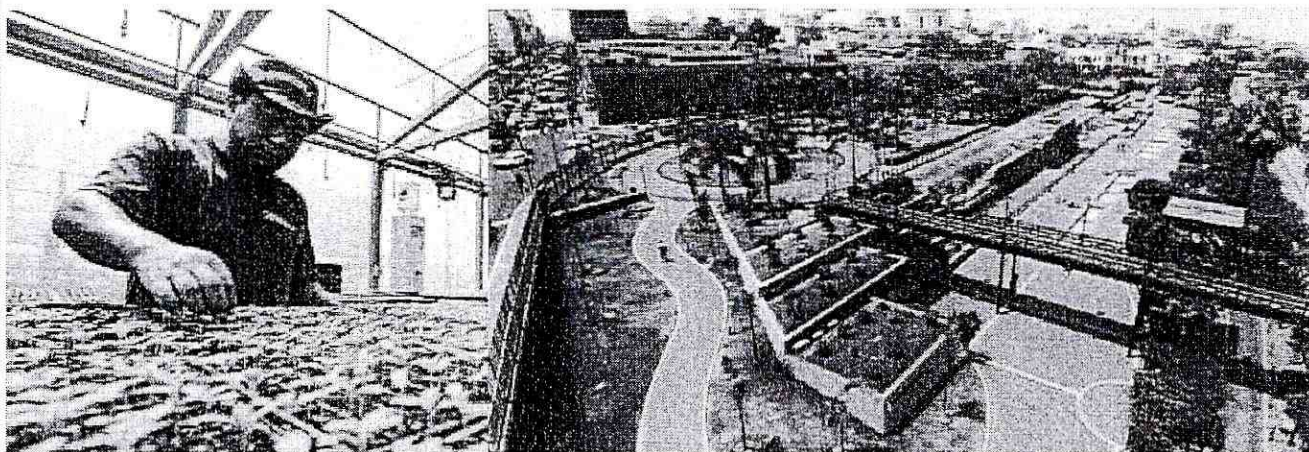

## PLAN OPERATIVO INSTITUCIONAL (POI) MULTIANUAL 2021 - 2023

Servicio de Parques de Lima – SERPAR LIMA



Gerencia de Planeamiento, Presupuesto y Modernización  
Subgerencia de Planeamiento y Modernización



## ÍNDICE

PRESENTACIÓN .....	3
1. MARCO LEGAL .....	4
2. MARCO ESTRATÉGICO INSTITUCIONAL .....	4
2.1 Misión .....	4
2.2 Estrategias institucionales .....	4
3. ESTRUCTURA ORGANIZACIONAL .....	5
3.1 Órganos de la Alta Dirección .....	5
3.2 Órgano de Control .....	6
3.3 Órganos de Asesoramiento .....	6
3.4 Órganos de Apoyo .....	7
3.5 Órganos de Línea .....	7
3.6 Organigrama .....	8
4. PARQUES ADMINISTRADOS POR SERPAR LIMA .....	9
5. ESTRATEGIAS INSTITUCIONALES PRIORIZADAS POR ACCIONES ESTRATÉGICAS INSTITUCIONALES DEL PEI DE LA MML .....	9
6. ANEXOS .....	11
Anexo 8.1 Programación Física y Financiera de las Actividades Operativas 2021 - 2023 por Centro de Costo .....	11







## PRESENTACIÓN

El Servicio de Parques de Lima – SERPAR LIMA, es un Organismo Público Descentralizado de la Municipalidad Metropolitana de Lima, con personería jurídica de derecho público interno y con autonomía económica, técnica y administrativa, que tiene por función la promoción, organización, administración, desarrollo y mantenimiento de los Parques Metropolitanos, Zonales, Zoológicos y Botánicos de la Provincia de Lima con fines recreacionales, culturales, deportivos y de preservación del medio ambiente.

En concordancia con la normatividad vigente, y en cumplimiento a las disposiciones establecidas por la Municipalidad Metropolitana de Lima (MML) - en su calidad de pliego - SERPAR LIMA, cuenta con su **Marco Estratégico 2020 – 2023** aprobado mediante Resolución de Secretaría General N° 008-2020, y articulado al Plan Estratégico Institucional (PEI) 2020 – 2023 de la MML; y, un **Plan Operativo Institucional (POI)**.

El Marco Estratégico, es el instrumento de gestión nexa entre el PEI de la MML y el POI de SERPAR LIMA. Por su parte, el POI, es el instrumento de gestión que articula el planeamiento estratégico con el presupuesto público, y consolida las actividades operativas orientadas al logro de las estrategias institucionales priorizadas en el Marco Estratégico, las cuales a su vez están alineadas a los Objetivos Estratégicos y Acciones Estratégicas Institucionales del PEI de la MML.

En este contexto, el POI Multianual, es el documento que contiene la programación de las actividades operativas, metas físicas y financieras a ser ejecutadas por los diferentes Órganos y Unidades Orgánicas de la entidad en el periodo de tres años, orientadas al cumplimiento de las metas establecidas en las estrategias institucionales (EI) que conforman el Marco Estratégico.

Estando a lo expuesto, el Plan Operativo Institucional (POI) Multianual 2021 – 2023 del Servicio de Parques de Lima – SERPAR LIMA, se ha elaborado de manera coordinada con cada Órgano y Unidad Orgánica de la entidad, considerando el Marco Estratégico 2020 – 2023 de SERPAR LIMA, las disposiciones establecidas en la “Guía para el Planeamiento Institucional” aprobada mediante Resolución de Presidencia de Consejo Directivo N° 033-2017-CEPLAN/PCD, y modificada por Resolución de Presidencia de Consejo Directivo N° 062-2017-CEPLAN/PCD, N° 0053-2018/CEPLAN/PCD y N° 0016-2019/CEPLAN/PCD; y, orientando la asignación de los recursos para lograr las metas en orden de prioridad tomando en cuenta el contexto nacional e institucional.





## PLAN OPERATIVO INSTITUCIONAL MULTIANUAL 2021 – 2023

### 1. MARCO LEGAL

El ámbito de acción del SERPAR LIMA se encuentra enmarcado en los siguientes dispositivos legales:

- Ley N° 27972, Ley Orgánica de Municipalidades
- Ley N° 28411, Ley General de Sistema Nacional de Presupuesto.
- Decreto Legislativo N° 1088, Ley del Sistema Nacional de Planeamiento Estratégico y del Centro Nacional de Planeamiento Estratégico, CEPLAN.
- Resolución de Presidencia de Consejo Directivo N° 062-2017-CEPLAN/PCD y sus modificatorias.
- Ordenanza N° 1784, Estatuto del Servicio de Parques de Lima.
- Ordenanza N° 1955, Reglamento de Organización y Funciones

### 2. MARCO ESTRATÉGICO INSTITUCIONAL

#### 2.1 Misión

“SERPAR, organismo de la MML, responsable de gestionar el sistema de parques zonales y metropolitanos, mediante acciones de carácter recreativo, cultural y ambiental, mejorando la calidad de vida de la población.”

#### 2.2 Estrategias institucionales

El Marco Estratégico 2020-2023 de SERPAR LIMA ha determinado ocho (08) Estrategias, las cuales definen los resultados que la entidad espera lograr en un determinado periodo de tiempo. Dicho Marco Estratégico, está articulado a los Objetivos Estratégicos y Acciones Estratégicas Institucionales establecidas en el Plan Estratégico Institucional 2020-2023 de la Municipalidad Metropolitana de Lima, de acuerdo al siguiente detalle:







**Cuadro N° 1**  
**Marco Estratégico articulado al PEI de la MML**

Plan Estratégico Institucional 2020-2023 – MML		Marco Estratégico 2020-2023 de SERPAR LIMA
Objetivos Estratégicos Institucionales	Acciones Estratégicas Institucionales	Estrategia
OEI. 03. Implementar una gestión ambiental sostenible y la conservación de los ecosistemas en la provincia de Lima.	AEI. 03.03. Mejoramiento, mantenimiento y conservación permanente de áreas verdes de uso público en el Cercado de Lima y de competencia de la Municipalidad Metropolitana de Lima.	El.01. Mantenimiento de áreas verdes permanente en los parques y bosques educativos administrados por SERPAR LIMA.
		El.02. Plantación de árboles sostenibles en los parques y bosques educativos administrados por SERPAR LIMA y en los distritos de Lima Metropolitana.
OEI. 06. Promover la educación, deporte, recreación y salud de la población de la provincia de Lima.	AEI. 06.03. Actividades físicas, deportivas y recreativas permanentes en la provincia de Lima.	El.03. Servicios recreativos y deportivos permanentes en los parques administrados por SERPAR LIMA.
	AEI. 06.04. Infraestructura deportiva y recreativa con mantenimiento permanente administrada por la Municipalidad Metropolitana de Lima.	El.04. Promoción y supervisión del servicio de concesiones y eventos efectiva en los parques administrados por SERPAR LIMA.  El.05. Acciones de mantenimiento de la infraestructura (física, sistema eléctrico, sistema sanitario, sistema de riego tecnificado) deportiva, y recreativa eficaz en los parques administrados por SERPAR LIMA.
OEI. 08. Promover la conservación del patrimonio histórico y cultural en la provincia de Lima.	AEI. 08.02. Promoción de actividades culturales permanente en la provincia de Lima.	El.06. Promoción de servicios culturales permanentes en los parques administrados por SERPAR LIMA.
OEI. 09. Fortalecer la gestión institucional de la Municipalidad Metropolitana de Lima.	AEI. 09.09. Gestión institucional de las Empresas Municipales y Organismos Públicos Descentralizados eficaz en la Municipalidad Metropolitana de Lima.	El.07. Gestión institucional eficaz de SERPAR LIMA.
		El.08. Procesos estratégicos y operativos claves tecnológicos, implementados y/o mejorados en SERPAR LIMA.

Fuente : Resolución de Secretaría General N° 008-2020, que aprueba el Marco Estratégico 2020 – 2023  
Elaborado por : Subgerencia de Planeamiento y Modernización – SERPAR LIMA



### 3. ESTRUCTURA ORGANIZACIONAL

#### 3.1 Órganos de la Alta Dirección

**Consejo Directivo.** Es el órgano de mayor jerarquía de la Alta Dirección, encargado de dirigir, supervisar, reglamentar y aprobar las principales acciones desarrolladas por la SERPAR LIMA, en el marco de sus competencias. El Consejo Directivo está integrado por un máximo de seis (6) miembros, uno de los cuales es el presidente. El Secretario General de SERPAR LIMA desempeña la función de Secretario del Consejo Directivo, con voz pero sin voto.





**Secretaría General.** Es el órgano de la Alta Dirección que constituye la máxima autoridad administrativa de SERPAR LIMA y ejerce como Titular de la Entidad. Es responsable de ejercer la representación de la institución, desarrollar las actividades que sean necesarias para planear, organizar, dirigir y controlar la gestión de ésta, de acuerdo al Estatuto y aquellas especiales que le encargue el Consejo Directivo.

**Subgerencia de Gestión Documentaria.** Es la unidad orgánica responsable de organizar, codificar, monitorear, tramitar, archivar la documentación interna y externa de la Institución de manera oportuna, así como apoyar administrativamente a la Alta Dirección. Depende jerárquicamente de la Secretaría General.

### 3.2 Órgano de Control

**Órgano de Control Institucional.** Es el órgano conformante del Sistema Nacional de Control, cuya finalidad es llevar a cabo el control gubernamental en la Entidad de conformidad con lo dispuesto en los artículos 6, 7 y 8 de la Ley N° 27785, promoviendo la correcta y transparente gestión de los recursos y bienes de la entidad, cautelando la legalidad y eficiencia de sus actos y operaciones, así como, el logro de sus resultados, mediante la ejecución de los servicios de control (simultáneo y posterior) y servicios relacionados, con sujeción a los principios enunciados en el artículo 9 de la Ley N° 27785. Su jefe depende funcional y administrativamente de la Contraloría General de La República, sin perjuicio de ello hace de conocimiento directamente al Titular de la Entidad sobre los requerimientos y resultados de las acciones y actividades del control, inherentes al ámbito de su competencia.

### 3.3 Órganos de Asesoramiento

**Gerencia de Asesoría Jurídica.** Es el órgano responsable de brindar asesoramiento y emitir opinión legal en asuntos normativos y jurídicos que requiere la Alta Dirección y las unidades de organización de SERPAR LIMA con el propósito de garantizar que las actuaciones realizadas por SERPAR LIMA se enmarquen dentro del ordenamiento jurídico y, a su vez, coordinar las acciones de representación y defensa de los intereses de la Entidad a nivel jurisdiccional y administrativo.

**Gerencia de Planeamiento, Presupuesto y Modernización.** Es un órgano de asesoramiento responsable de conducir y supervisar los procesos de planeamiento estratégico, presupuesto, modernización de la gestión pública, estadística, cooperación técnica, gobierno electrónico e informático y desarrollo institucional en SERPAR LIMA en el marco de lo establecido en la normativa en dichas materias.







### 3.4 Órganos de Apoyo

**Gerencia de Administración y Finanzas.** Es el órgano responsable de proporcionar el apoyo administrativo requerido en la Institución, mediante la conducción de lo dispuesto en los Sistemas Administrativos de Gestión de Recursos Humanos, Abastecimiento, Contabilidad, Tesorería y las funciones de Control Patrimonial con la finalidad de proveer oportunamente los bienes y servicios requeridos por los usuarios.

**Gerencia de Aportes y Patrimonio Inmobiliario.** Es el órgano de apoyo responsable de velar por el cumplimiento del aporte para parques zonales que deben efectuar las personas naturales y/o jurídicas que ejecuten Habilitaciones Urbanas, Sub divisiones de lotes, Edificaciones Multifamiliares, Quintas y Conjuntos Residenciales en el ámbito de Lima Metropolitana, a través de la redención en dinero y/o recepción de terrenos.

**Gerencia de Comunicaciones e Imagen Institucional.** Es el órgano de apoyo responsable de conducir la comunicación pública e imagen institucional de SERPAR LIMA, con el propósito de fortalecer el posicionamiento de SERPAR LIMA en todas las líneas de comunicación: televisión, radio, redes sociales, medios impresos y vía pública.

### 3.5 Órganos de Línea

**Gerencia de Áreas Verdes.** Es el órgano de línea responsable de contribuir al mantenimiento de las áreas verdes de los parques administrados por SERPAR LIMA y aquellas áreas en convenio, así como de promover la adecuada capacitación del recurso humano encargado de mantener y/o incrementar las áreas verdes.

**Gerencia de Parques Zonales y Metropolitanos.** Es el órgano de línea responsable de administrar de los Parques Zonales y Metropolitanos a cargo del SERPAR LIMA, así como de los parques públicos y áreas de recreación bajo jurisdicción metropolitana que administre por convenio. Asimismo, propone las estrategias orientadas a identificar, mejorar y optimizar la infraestructura, equipamiento y servicios de los parques zonales y metropolitanos, para la ampliación, promoción y desarrollo sostenible de las áreas verdes en la ciudad de Lima.

**Gerencia de Proyectos.** Es órgano de línea responsable de identificar, formular, ejecutar, supervisar y evaluar los estudios y proyectos para el desarrollo de infraestructura que corresponde al ámbito de SERPAR LIMA de conformidad con lo establecido en el Sistema de Inversión Pública, así como efectuar el mantenimiento técnico de la infraestructura física y sanitaria, sistemas eléctricos y de riego tecnificado, así como el equipamiento utilizado en los parques zonales y metropolitanos de SERPAR LIMA.





### 3.6 Organigrama

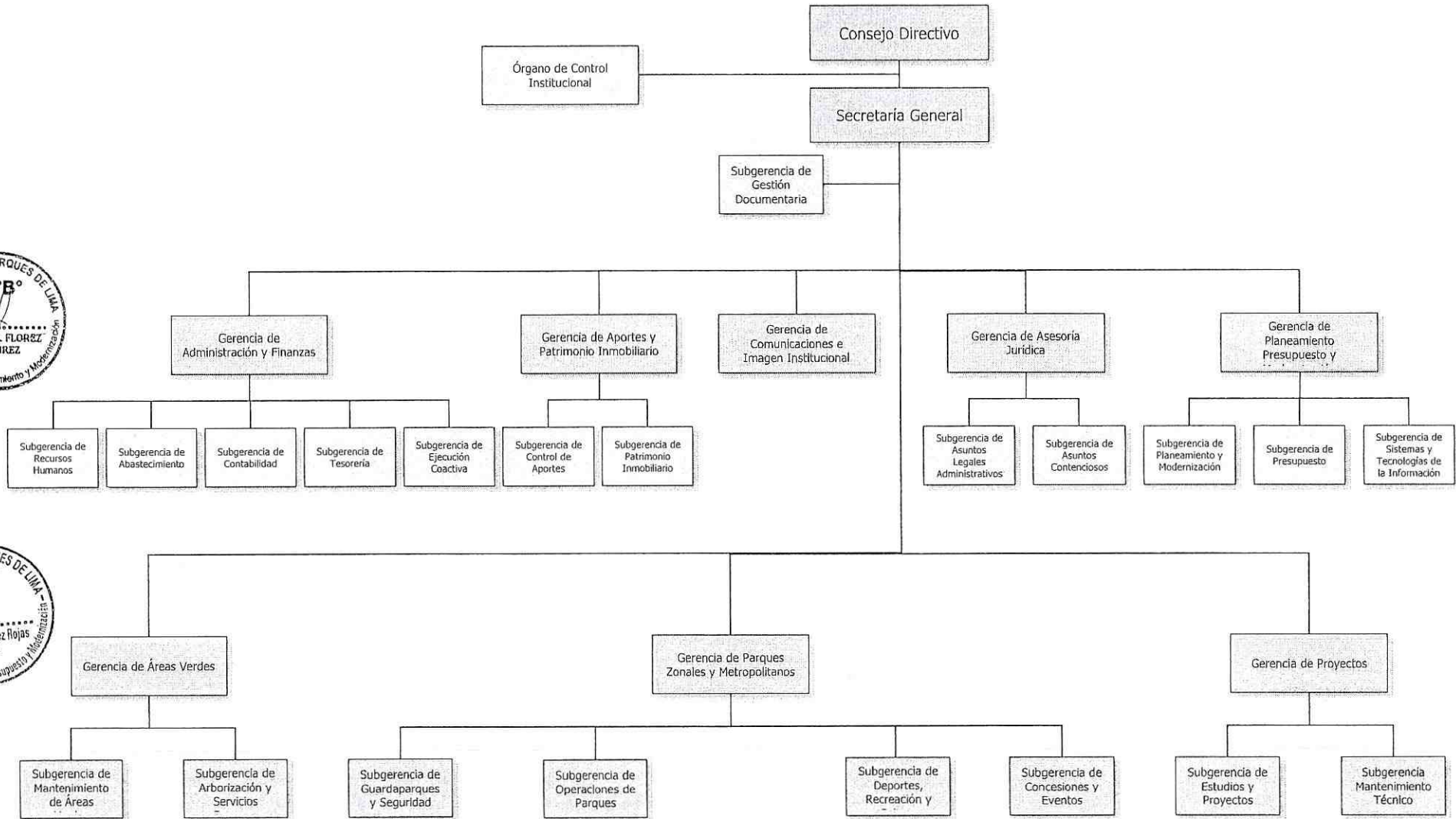





#### 4. PARQUES ADMINISTRADOS POR SERPAR LIMA

El Servicio de Parques de Lima – SERPAR LIMA, tiene bajo su administración los espacios recreacionales siguientes:

##### Parques Zonales

- Parque Huiracocha (San Juan de Lurigancho)
- Parque Sinchi Roca (Comas)
- Parque Huáscar (Villa El Salvador)
- Parque Manco Cápac (Carabayllo)
- Parque Lloque Yupanqui (Los Olivos)
- Parque Cápac Yupanqui (Rímac)
- Parque Huayna Cápac (San Juan de Miraflores)
- Parque Cahuide (Ate Vitarte)
- Parque Santa Rosa (Santa Rosa)
- Parque Flor de Amancaes (Villa María del Triunfo),
- Parque Zonal San Pedro (Ancón)

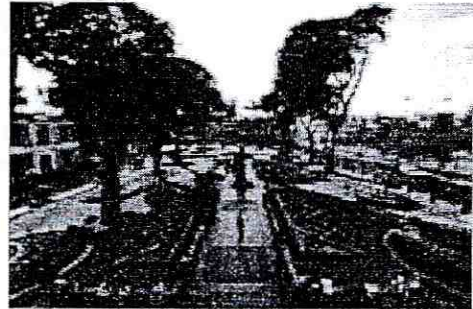

##### Parques Metropolitanos

- Parque de la Exposición (Cercado de Lima)
- Parque de los Anillos (Ate Vitarte)
- Parque Coronel Miguel Baquero (Cercado de Lima)
- Parque Universitario (Cercado de Lima)
- Parque Los Soldados del Perú (Cercado de Lima)
- Parque Alameda Las Malvinas (Cercado de Lima)
- Parque de la Muralla (Cercado de Lima).
- Parque Alameda Salvador Allende (San Juan de Miraflores)
- Parque del Migrante “José María Arguedas” (La Victoria)

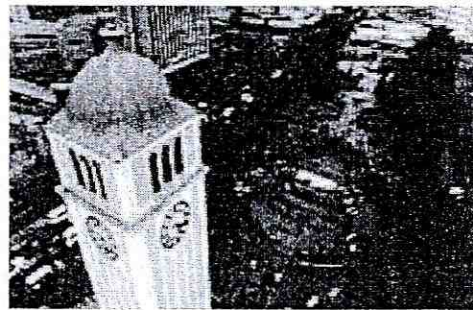

#### 5. ESTRATEGIAS INSTITUCIONALES PRIORIZADAS POR ACCIONES ESTRATÉGICAS INSTITUCIONALES DEL PEI DE LA MML

El Marco Estratégico 2020 – 2023 de SERPAR LIMA, define ocho (8) Estrategias Institucionales (EI); las cuales, están articuladas a las Acciones Estratégicas Institucionales (AEI) y Objetivos Estratégicos Institucionales (OEI) del PEI de la MML 2020 – 2023, siendo las siguientes:



**Cuadro N° 2**  
**Estrategias Institucionales Priorizadas por Acciones Estratégicas Institucionales del PEI de la MML**

Acciones Estratégicas Institucionales		Estrategias		Línea Base		Logros Esperados en el Período del Marco Estratégico			Unidad Organizativa Responsable del Indicador		
Código	Descripción	Prioridad	Código	Descripción	Nombre del Indicador	Valbr	Año	2021	2022	2023	
AEI.03.03	Mejoramiento, mantenimiento y conservación permanente de áreas verdes de uso público en el Cercado de Lima y de competencia de la Municipalidad Metropolitana de Lima.	1	EI.01	Mantenimiento de áreas verdes permanente en los parques y bosques educativos administrados por SERPAR LIMA.	Porcentaje de cumplimiento del plan de mantenimiento de áreas verdes en los parques y bosques educativos administrados por SERPAR LIMA.	70%	2017	90%	95%	100%	GAV
		2	EI.02	Plantación de árboles sostenibles en los parques y bosques educativos administrados por SERPAR LIMA y en los distritos de Lima Metropolitana.	Número de Árboles plantados en los parques y bosques educativos administrados por SERPAR LIMA en los distritos de Lima Metropolitana.	241,770	2018	674,028	837,032	845,402	GAV
AEI.06.03	Actividades físicas, deportivas y recreativas permanentes en la provincia de Lima.	1	EI.03	Servicios recreativos y deportivos permanentes en los parques administrados por SERPAR LIMA.	Tasa de variación de participantes por escuelas deportivas en los parques administrados por SERPAR LIMA.	-	-	5%	5%	7%	SGDRC
		2	EI.04	Promoción y supervisión del servicio de concesiones y eventos efectiva en los parques administrados por SERPAR LIMA.	Tasa de variación de ingresos por concesiones y eventos.	-	-	5%	7%	7%	SGCE
AEI.06.04	Infraestructura deportiva y recreativa con mantenimiento permanente administrada por la Municipalidad Metropolitana de Lima	1	EI.05	Acciones de mantenimiento de la infraestructura deportiva y recreativa eficaz en los parques administrados por SERPAR LIMA.	Porcentaje de mantenimiento de infraestructura deportiva y recreativa en los parques administrados por de SERPAR LIMA.	1.08%	2019	98.13%	98.13%	100%	SGMT
AEI.08.02	Promoción de actividades culturales permanente en la provincia de Lima.	1	EI.06	Promoción de servicios culturales permanentes en los parques administrados por SERPAR LIMA.	Tasa de variación de participantes por servicios culturales en los parques administrados por SERPAR LIMA.	-	-	5%	5%	7%	SGDRC
		2	EI.07	Gestión institucional eficaz de SERPAR LIMA.	Porcentaje de cumplimiento del Plan Operativo del POI de SERPAR Lima	-	-	75%	77%	80%	GPPM
AEI.09.09	Empresas Municipales y Organismos Públicos Descentralizados eficaz en la Municipalidad Metropolitana de	1	EI.08	Procesos estratégicos y operativos claves tecnológicos, implementados y/o mejorados en SERPAR LIMA.	Porcentaje de procesos estratégicos y operativos tecnológicos - implementados y/o mejorados en SERPAR LIMA.	-	-	50%	75%	100%	SGTI

Fuente : Resolución de Secretaría General N° 008-2020, que aprueba el Marco Estratégico 2020 – 2023

Elaborado por : Subgerencia de Planeamiento y Modernización – SERPAR LIMA

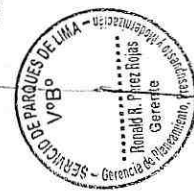





6. ANEXOS

**Anexo 6.1**  
**Programación Física y Financiera de las Actividades**  
**Operativas 2021 - 2023,**  
**por Centro de Costo**



**POI MULTIANUAL CON PROGRAMACIÓN FÍSICA Y FINANCIERA**  
 Año: 2021-2023

Período del PEI-MML : 2020-2023  
 Marco Estratégico : 2020-2023 SERPAR  
 Grupo : 014 ORGANISMOS PÚBLICOS DESCENTRALIZADOS MUNICIPALES  
 Entidad : 000 SERVICIOS DE PARQUES DE LIMA - SERPAR LIMA [5.000232]  
 Actividad : 5.000003 GESTIÓN ADMINISTRATIVA  
 Finalidad : 0.000009 ACCIONES ADMINISTRATIVAS  
 Centro de Costos : SECRETARÍA GENERAL  
 Fuente de Finan. : RECURSOS DIRECTAMENTE RECAUDADOS

ACTIVIDADES OPERATIVAS (AO)	UBIGEO	UNIDAD DE MEDIDA	PERIODO MULTIANUAL	PROGRAMACIÓN MENSUAL												TOTAL					
				META	1	2	3	4	5	6	7	8	9	10	11		12				
<b>OEI 09 Fortalecer la gestión institucional de la Municipalidad Metropolitana de Lima</b>																					
<b>AEI 09.09 Gestión institucional de las Empresas Municipales y Organismos Públicos Descentralizados eficaz en la Municipalidad Metropolitana de Lima</b>																					
<b>EI.07 Gestión institucional eficaz de SERPAR LIMA</b>																					
AO 1	Aprobación de Políticas Institucionales	LIMA	Acción	2021	Físico	2	2	2	2	2	2	2	2	2	2	2	2	24			
					Costeo S/	21,880	21,880	21,881	21,881	21,882	21,882	21,882	21,882	21,882	21,882	21,882	21,882	21,882	262,578		
				2022	Físico	2	2	2	2	2	2	2	2	2	2	2	2	2	2	2	24
					Costeo S/	21,880	21,880	21,881	21,881	21,882	21,882	21,882	21,882	21,882	21,882	21,882	21,882	21,882	21,882	21,882	262,578
				2023	Físico	2	2	2	2	2	2	2	2	2	2	2	2	2	2	2	24
					Costeo S/	21,880	21,880	21,881	21,881	21,882	21,882	21,882	21,882	21,882	21,882	21,882	21,882	21,882	21,882	21,882	262,578
AO 2	Gestión y Fortalecimiento Institucional	LIMA	Acción	2021	Físico	1	1	1	1	1	1	1	1	1	1	1	1	12			
					Costeo S/	21,880	21,881	21,881	21,882	21,882	21,882	21,882	21,882	21,882	21,882	21,882	21,882	21,882	262,580		
				2022	Físico	1	1	1	1	1	1	1	1	1	1	1	1	1	1	12	
					Costeo S/	21,880	21,881	21,881	21,882	21,882	21,882	21,882	21,882	21,882	21,882	21,882	21,882	21,882	21,882	262,580	
				2023	Físico	1	1	1	1	1	1	1	1	1	1	1	1	1	1	12	
					Costeo S/	21,880	21,881	21,881	21,882	21,882	21,882	21,882	21,882	21,882	21,882	21,882	21,882	21,882	21,882	262,580	





**POI MULTIANUAL CON PROGRAMACIÓN FÍSICA Y FINANCIERA**  
**Año: 2021-2023**

Periodo del PEI-MML : 2020-2023  
 Marco Estratégico : 2020-2023 SERPAR  
 Grupo : 014 ORGANISMOS PUBLICOS DESCENTRALIZADOS MUNICIPALES  
 Entidad : 000 SERVICIOS DE PARQUES DE LIMA - SERPAR LIMA [5.000232]  
 Actividad : 5.000003 GESTION ADMINISTRATIVA  
 Finalidad : 0.000009 ACCIONES ADMINISTRATIVAS  
 Centro de Costos : SUBGERENCIA DE GESTIÓN DOCUMENTARIA  
 Fuente de Finan. : RECURSOS DIRECTAMENTE RECAUDADOS

ACTIVIDADES OPERATIVAS (AO)	UBIGEO	UNIDAD DE MEDIDA	PERIODO MULTIANUAL	PROGRAMACIÓN MENSUAL												TOTAL								
				META	1	2	3	4	5	6	7	8	9	10	11		12							
<b>OEI 09 Fortalecer la gestión institucional de la Municipalidad Metropolitana de Lima</b>																								
<b>AEI 09.09 Gestión institucional de las Empresas Municipales y Organismos Públicos Descentralizados eficaz en la Municipalidad Metropolitana de Lima</b>																								
<b>EI.07 Gestión institucional eficaz de SERPAR LIMA</b>																								
AO 1	Gestión del trámite documentario y atención al usuario	LIMA	Acción	2021	Físico	3	3	3	3	3	3	3	3	3	3	3	3	36						
					Costeo S/	27,424	27,424	27,424	27,424	27,424	27,424	27,424	27,424	27,424	27,424	27,424	27,424	27,424	27,424	329,088				
				2022	Físico	3	3	3	3	3	3	3	3	3	3	3	3	3	3	3	36			
					Costeo S/	27,424	27,424	27,424	27,424	27,424	27,424	27,424	27,424	27,424	27,424	27,424	27,424	27,424	27,424	329,088				
				2023	Físico	3	3	3	3	3	3	3	3	3	3	3	3	3	3	3	36			
					Costeo S/	27,424	27,424	27,424	27,424	27,424	27,424	27,424	27,424	27,424	27,424	27,424	27,424	27,424	27,424	329,088				
				AO 2	Gestión del Archivo Central	LIMA	Acción	2021	Físico	2	2	3	3	3	3	3	3	3	2	2	2	31		
									Costeo S/	27,423	27,423	27,423	27,423	27,423	27,424	27,425	27,425	27,425	27,425	27,425	27,425	27,425	329,089	
								2022	Físico	2	2	3	3	3	3	3	3	3	3	2	2	2	31	
									Costeo S/	27,423	27,423	27,423	27,423	27,423	27,424	27,425	27,425	27,425	27,425	27,425	27,425	27,425	329,089	
								2023	Físico	2	2	3	3	3	3	3	3	3	3	3	2	2	2	31
									Costeo S/	27,423	27,423	27,423	27,423	27,423	27,424	27,425	27,425	27,425	27,425	27,425	27,425	27,425	329,089	



POI MULTIANUAL CON PROGRAMACIÓN FÍSICA Y FINANCIERA  
Año: 2021-2023

Periodo del PE-HML : 2020-2023  
 Marco Estratégico : 2020-2023 SERPAR  
 Grupo : 014 ORGANISMOS PUBLICOS DESCENTRALIZADOS MUNICIPALES  
 Entidad : 000 SERVICIOS DE PARQUES DE LIMA - SERPAR LIMA [5.000232]  
 Actividad : 5.000003 GESTION ADMINISTRATIVA  
 Finalidad : 0.000009 ACCIONES ADMINISTRATIVAS  
 Centro de Costos : ÓRGANO DE CONTROL INSTITUCIONAL  
 Fuente de Finan. : RECURSOS DIRECTAMENTE RECAUDADOS

ACTIVIDADES OPERATIVAS (AO)	UBIGEO	UNIDAD DE MEDIDA	PERIODO MULTIANUAL	PROGRAMACIÓN MENSUAL												TOTAL					
				META	1	2	3	4	5	6	7	8	9	10	11		12				
OEI 09 Fortalecer la gestión institucional de la Municipalidad Metropolitana de Lima																					
AEI 09.09 Gestión institucional de las Empresas Municipales y Organismos Públicos Descentralizados eficaz en la Municipalidad Metropolitana de Lima																					
EI.07 Gestión Institucional eficaz de SERPAR LIMA																					
AO 1	Lima	Gestión del Control Institucional	Lima	Acción	2021	Físico	5	2	6	3	3	6	7	5	8	5	4	7	61		
						Costeo S/	27,245	29,745	27,246	27,246	27,245	27,245	27,245	27,245	27,245	27,245	27,245	27,245	27,245	27,245	27,245
					2022	Físico	5	2	6	3	3	6	7	5	8	5	4	7	61		
						Costeo S/	27,245	29,745	27,246	27,246	27,245	27,245	27,245	27,245	27,245	27,245	27,245	27,245	27,245	27,245	27,245
					2023	Físico	5	2	6	3	3	6	7	5	8	5	4	7	61		
						Costeo S/	27,245	29,745	27,246	27,246	27,245	27,245	27,245	27,245	27,245	27,245	27,245	27,245	27,245	27,245	27,245





POI MULTIANUAL CON PROGRAMACIÓN FÍSICA Y FINANCIERA  
Año: 2021-2023

Periodo del PEI-MML : 2020-2023  
 Marco Estratégico : 2020-2023 SERPAR  
 Grupo : 014 ORGANISMOS PÚBLICOS DESCENTRALIZADOS MUNICIPALES  
 Entidad : 000 SERVICIOS DE PARQUES DE LIMA - SERPAR LIMA [5.000232]  
 Actividad : 5.000003 GESTIÓN ADMINISTRATIVA  
 Finalidad : 0.000009 ACCIONES ADMINISTRATIVAS  
 Centro de Costos : GERENCIA DE ASESORIA JURÍDICA  
 Fuente de Finan. : RECURSOS DIRECTAMENTE RECAUDADOS

ACTIVIDADES OPERATIVAS (AO)	UBIGEO	UNIDAD DE MEDIDA	PERIODO MULTIANUAL	PROGRAMACIÓN MENSUAL												TOTAL									
				META	1	2	3	4	5	6	7	8	9	10	11		12								
OEI 09 Fortalecer la gestión institucional de la Municipalidad Metropolitana de Lima																									
AEI 09.09 Gestión institucional de las Empresas Municipales y Organismos Públicos Descentralizados eficaz en la Municipalidad Metropolitana de Lima																									
Ei.07 Gestión Institucional eficaz de SERPAR LIMA																									
AO 1	Defensa Jurídica Institucional	LIMA	Acción	2021	Físico	4	4	4	4	4	4	4	4	4	4	4	4	4	48						
					Costeo S/	25,636	25,636	25,636	25,636	25,637	25,637	25,637	25,637	25,637	25,637	25,637	25,637	25,637	25,637	25,637	307,640				
				2022	Físico	4	4	4	4	4	4	4	4	4	4	4	4	4	4	4	4	48			
					Costeo S/	42,303	42,303	42,303	42,303	42,303	42,303	42,303	42,303	42,303	42,303	42,304	42,304	42,304	42,304	42,304	42,304	507,640			
				2023	Físico	4	4	4	4	4	4	4	4	4	4	4	4	4	4	4	4	48			
					Costeo S/	42,303	42,303	42,303	42,303	42,303	42,303	42,303	42,303	42,303	42,303	42,304	42,304	42,304	42,304	42,304	42,304	507,640			
				AO 2	Asesoramiento Legal Administrativo	LIMA	Acción	2021	Físico	2	2	2	2	2	2	2	2	2	2	2	2	2	24		
									Costeo S/	25,636	25,636	25,636	25,636	25,637	25,637	25,637	25,637	25,637	25,637	25,637	25,637	25,637	25,637	307,640	
								2022	Físico	2	2	2	2	2	2	2	2	2	2	2	2	2	2	2	24
									Costeo S/	42,303	42,303	42,303	42,303	42,303	42,303	42,303	42,303	42,303	42,303	42,304	42,304	42,304	42,304	42,304	507,640
								2023	Físico	2	2	2	2	2	2	2	2	2	2	2	2	2	2	2	24
									Costeo S/	42,303	42,303	42,303	42,303	42,303	42,303	42,303	42,303	42,303	42,303	42,303	42,304	42,304	42,304	42,304	507,640



POI MULTIANUAL CON PROGRAMACIÓN FÍSICA Y FINANCIERA  
Año: 2021-2023

Periodo del PEI-MML : 2020-2023  
 Marco Estratégico : 2020-2023 SERPAR  
 Grupo : 014 ORGANISMOS PUBLICOS DESCENTRALIZADOS MUNICIPALES  
 Entidad : 000 SERVICIOS DE PARQUES DE LIMA - SERPAR LIMA [5.000232]  
 Actividad : 5.000003 GESTION ADMINISTRATIVA  
 Finalidad : 0.000009 ACCIONES ADMINISTRATIVAS  
 Centro de Costos : GERENCIA DE PLANEAMIENTO, PRESUPUESTO Y MODERNIZACIÓN  
 Fuente de Finan. : RECURSOS DIRECTAMENTE RECAUDADOS

ACTIVIDADES OPERATIVAS (AO)	UBIGEO	UNIDAD DE MEDIDA	UNIDAD DE MEDIDA	PROGRAMACIÓN MENSUAL												TOTAL				
				META	1	2	3	4	5	6	7	8	9	10	11		12			
OEI 09 Fortalecer la gestión institucional de la Municipalidad Metropolitana de Lima																				
AEI 09.09 Gestión institucional de las Empresas Municipales y Organismos Públicos Descentralizados eficaz en la Municipalidad Metropolitana de Lima																				
EI.07 Gestión Institucional eficaz de SERPAR LIMA																				
AO 1 Gestión del Planeamiento, Modernización y Cooperación Interinstitucional	LIMA	Acción	2021	Físico	3	3	4	4	2	4	2	4	3	3	2	5	39			
				Costeo S/	30,021	30,021	30,021	30,021	30,022	30,022	30,023	30,023	30,023	30,023	30,023	30,023	30,023	360,266		
			2022	Físico	3	3	4	4	2	4	2	4	3	3	2	5	39			
				Costeo S/	36,668	36,668	36,668	36,668	36,668	36,668	36,668	36,668	36,668	36,668	36,668	36,668	36,668	440,016		
			2023	Físico	3	3	4	4	2	4	2	4	3	3	2	5	39			
				Costeo S/	40,834	40,834	40,834	40,834	40,835	40,835	40,835	40,835	40,835	40,835	40,835	40,835	490,016			
			AO 2 Gestión del Presupuesto Institucional	LIMA	Acción	2021	Físico	3	4	4	5	3	3	3	6	3	5	3	4	46
							Costeo S/	30,021	30,021	30,021	30,022	30,022	30,022	30,023	30,023	30,023	30,023	30,023	30,023	360,267
						2022	Físico	3	4	4	5	3	3	3	6	3	5	3	4	46
							Costeo S/	36,668	36,668	36,668	36,668	36,668	36,668	36,668	36,668	36,668	36,668	36,668	36,668	440,017
						2023	Físico	3	4	4	5	3	3	3	6	3	5	3	4	46
							Costeo S/	40,834	40,834	40,834	40,835	40,835	40,835	40,835	40,835	40,835	40,835	40,835	40,835	490,017





POI MULTIANUAL CON PROGRAMACIÓN FÍSICA Y FINANCIERA  
Año: 2021-2023

Periodo del PEI-MML : 2020-2023  
 Marco Estratégico : 2020-2023 SERPAR  
 Grupo : 014 ORGANISMOS PUBLICOS DESCENTRALIZADOS MUNICIPALES  
 Entidad : 000 SERVICIOS DE PARQUES DE LIMA - SERPAR LIMA [5.000232]  
 Actividad : 5.000003 GESTION ADMINISTRATIVA  
 Finalidad : 0.000008 ACCIONES ADMINISTRATIVAS  
 Centro de Costos : SUBGERENCIA DE SISTEMAS Y TECNOLOGIA DE LA INFORMACION  
 Fuente de Finan. : RECURSOS DIRECTAMENTE RECAUDADOS

ACTIVIDADES OPERATIVAS (AO)	UBIGEO	UNIDAD DE MEDIDA	PERIODO MULTIANUAL	PROGRAMACIÓN MENSUAL												TOTAL								
				META	1	2	3	4	5	6	7	8	9	10	11		12							
OEI 09 Fortalecer la gestión institucional de la Municipalidad Metropolitana de Lima																								
AEI 09.09 Gestión institucional de las Empresas Municipales y Organismos Públicos Descentralizados eficaz en la Municipalidad Metropolitana de Lima																								
EI 09 Procesos estratégicos y operativos tecnológicos, implementados y/o mejorados en SERPAR LIMA																								
AO 1	Gestión de los Sistemas y Tecnologías de la Información Institucional	LIMA	Acción	2021	Físico	4	4	4	5	5	5	5	5	5	5	5	5	57						
					Costeo S/	28,853	28,854	28,855	28,855	28,855	28,856	28,856	28,856	28,856	28,856	28,856	28,856	28,856	28,856	346,264				
				2022	Físico	4	4	4	5	5	5	5	5	5	5	5	5	5	5	5	57			
					Costeo S/	28,853	28,854	28,855	28,855	28,855	28,856	28,856	28,856	28,856	28,856	28,856	28,856	28,856	28,856	28,856	346,264			
				2023	Físico	4	4	4	5	5	5	5	5	5	5	5	5	5	5	5	57			
					Costeo S/	28,853	28,854	28,855	28,855	28,855	28,856	28,856	28,856	28,856	28,856	28,856	28,856	28,856	28,856	28,856	346,264			
				AO 2	Gestión del Equipamiento informático y capacitación en Tecnología.	LIMA	Acción	2021	Físico	2	2	4	2	2	5	4	2	4	2	2	4	35		
									Costeo S/	28,854	28,855	28,855	28,855	28,855	28,856	28,856	28,856	28,856	28,856	28,856	28,856	28,857	346,267	
								2022	Físico	2	2	4	2	2	5	4	2	4	2	2	2	4	4	35
									Costeo S/	28,854	28,855	28,855	28,855	28,855	28,856	28,856	28,856	28,856	28,856	28,856	28,856	28,857	346,267	
								2023	Físico	2	2	4	2	2	5	4	2	4	2	2	2	4	4	35
									Costeo S/	28,854	28,855	28,855	28,855	28,855	28,856	28,856	28,856	28,856	28,856	28,856	28,856	28,857	346,267	
AO 3	Gestión del Plan Digital y Estadístico Institucional	LIMA	Acción	2021	Físico	4	6	7	5	4	5	4	5	5	4	6	5	60						
					Costeo S/	28,855	28,855	28,855	28,855	28,855	28,856	28,856	28,856	28,856	28,856	28,856	28,856	28,856	346,267					
				2022	Físico	4	6	7	5	4	5	4	5	5	4	6	5	60						
					Costeo S/	28,855	28,855	28,855	28,855	28,855	28,856	28,856	28,856	28,856	28,856	28,856	28,856	28,856	346,267					
				2023	Físico	4	6	7	5	4	5	4	5	5	4	6	5	60						
					Costeo S/	28,855	28,855	28,855	28,855	28,855	28,856	28,856	28,856	28,856	28,856	28,856	28,856	28,856	346,267					



POI MULTIANUAL CON PROGRAMACIÓN FÍSICA Y FINANCIERA  
Año: 2021-2023

Periodo del PEI-MML : 2020-2023  
 Marco Estratégico : 2020-2023 SERPAR  
 Grupo : 014 ORGANISMOS PUBLICOS DESCENTRALIZADOS MUNICIPALES  
 Entidad : 000 SERVICIOS DE PARQUES DE LIMA - SERPAR LIMA (5.000232)  
 Actividad : 5.000003 GESTION ADMINISTRATIVA  
 Finalidad : 0.000009 ACCIONES ADMINISTRATIVAS  
 Centro de Costos : GERENCIA DE ADMINISTRACIÓN Y FINANZAS  
 Fuente de Finan. : RECURSOS DIRECTAMENTE RECAUDADOS

ACTIVIDADES OPERATIVAS (AO)	UBIGEO	UNIDAD DE MEDIDA	PERIODO MULTIANUAL	PROGRAMACIÓN MENSUAL												TOTAL				
				META	1	2	3	4	5	6	7	8	9	10	11		12			
OEI 09 Fortalecer la gestión institucional de la Municipalidad Metropolitana de Lima																				
AEI 09.09 Gestión institucional de las Empresas Municipales y Organismos Públicos Descentralizados eficaz en la Municipalidad Metropolitana de Lima																				
EI.07 Gestión Institucional eficaz de SERPAR LIMA																				
AO 1	LIMA	Acción	2021	Físico	8	8	8	8	8	8	8	8	8	8	8	8	8	96		
				Costeo S/	36,634	36,634	36,633	36,633	36,632	36,632	36,632	36,632	36,632	36,632	36,632	36,632	36,632	36,632	439,590	
			2022	Físico	8	8	8	8	8	8	8	8	8	8	8	8	8	8	8	96
				Costeo S/	36,634	36,634	36,633	36,633	36,632	36,632	36,632	36,632	36,632	36,632	36,632	36,632	36,632	36,632	36,632	439,590
			2023	Físico	8	8	8	8	8	8	8	8	8	8	8	8	8	8	8	96
				Costeo S/	36,634	36,634	36,633	36,633	36,632	36,632	36,632	36,632	36,632	36,632	36,632	36,632	36,632	36,632	36,632	439,590





POI MULTIANUAL CON PROGRAMACIÓN FÍSICA Y FINANCIERA  
Año: 2021-2023

Periodo del PEI-MML : 2020-2023  
 Marco Estratégico : 2020-2023 SERPAR  
 Grupo : 014 ORGANISMOS PUBLICOS DESCENTRALIZADOS MUNICIPALES  
 Entidad : 000 SERVICIOS DE PARQUES DE LIMA - SERPAR LIMA [5.000232]  
 Actividad : 5.000003 GESTION ADMINISTRATIVA  
 Finalidad : 0.000009 ACCIONES ADMINISTRATIVAS  
 Centro de Costos : SUBGERENCIA DE RECURSOS HUMANOS  
 Fuente de Finan. : RECURSOS DIRECTAMENTE RECAUDADOS

ACTIVIDADES OPERATIVAS (AO)	UBIGEO	UNIDAD DE MEDIDA	PERIODO MULTIANUAL	PROGRAMACIÓN MENSUAL												TOTAL					
				META	1	2	3	4	5	6	7	8	9	10	11		12				
OEI 09 Fortalecer la gestión institucional de la Municipalidad Metropolitana de Lima																					
AEI 09.09 Gestión institucional de las Empresas Municipales y Organismos Públicos Descentralizados eficaz en la Municipalidad Metropolitana de Lima																					
EI.07 Gestión institucional eficaz de SERPAR LIMA																					
AO 1	LIMA	Acción	Gestión de los recursos humanos, bienestar social y seguridad y salud en el trabajo	2021	Físico	67	70	79	0	0	39	39	39	47	43	45	46	514			
					Costeo S/	90,248	90,248	90,248	90,248	90,248	90,248	90,248	90,248	90,248	90,248	90,248	90,248	90,248	90,248	90,248	1,082,977
					2022	Físico	67	70	79	0	0	39	39	39	47	43	45	46	514		
						Costeo S/	90,248	90,248	90,248	90,248	90,248	90,248	90,248	90,248	90,248	90,248	90,248	90,248	90,248	90,248	90,248
					2023	Físico	67	70	79	0	0	39	39	39	47	43	45	46	514		
						Costeo S/	90,248	90,248	90,248	90,248	90,248	90,248	90,248	90,248	90,248	90,248	90,248	90,248	90,248	90,248	90,248



**POI MULTIANUAL CON PROGRAMACIÓN FÍSICA Y FINANCIERA**  
 Año: 2021-2023

Período del PEI-MML : 2020-2023  
 Marco Estratégico : 2020-2023 SERPAR  
 Grupo : 014 ORGANISMOS PÚBLICOS DESCENTRALIZADOS MUNICIPALES  
 Entidad : 000 SERVICIOS DE PARQUES DE LIMA - SERPAR LIMA (5.000232)  
 Actividad : 5.000003 GESTIÓN ADMINISTRATIVA  
 Finalidad : 0.000009 ACCIONES ADMINISTRATIVAS  
 Centro de Costos : SUBGERENCIA DE ABASTECIMIENTO  
 Fuente de Finan. : RECURSOS DIRECTAMENTE RECAUDADOS

ACTIVIDADES OPERATIVAS (AO)	UBIGEO	UNIDAD DE MEDIDA	PERÍODO MULTIANUAL	PROGRAMACIÓN MENSUAL												TOTAL		
				META	1	2	3	4	5	6	7	8	9	10	11		12	
OEI 09 Fortalecer la gestión institucional de la Municipalidad Metropolitana de Lima																		
AEI 09.09 Gestión institucional de las Empresas Municipales y Organismos Públicos Descentralizados eficaz en la Municipalidad Metropolitana de Lima																		
Ei.07 Gestión institucional eficaz de SERPAR LIMA																		
AO 1	LIMA	Acción	2021	Físico	4	6	6	3	3	3	4	4	4	4	4	3	48	
				Costeo S/	256,254	256,254	256,253	256,253	256,253	256,252	256,252	256,252	256,252	256,252	256,252	256,252	256,252	3,075,031
			2022	Físico	4	6	6	3	3	3	4	4	4	4	4	4	3	48
				Costeo S/	256,254	256,254	256,253	256,253	256,253	256,252	256,252	256,252	256,252	256,252	256,252	256,252	256,252	3,075,031
			2023	Físico	4	6	6	3	3	3	4	4	4	4	4	4	3	48
				Costeo S/	256,254	256,254	256,253	256,253	256,253	256,252	256,252	256,252	256,252	256,252	256,252	256,252	256,252	3,075,031





POI MULTIANUAL CON PROGRAMACIÓN FÍSICA Y FINANCIERA  
Año: 2021-2023

Periodo del PEI-MML : 2020-2023  
 Marco Estratégico : 2020-2023 SERPAR  
 Grupo : 014 ORGANISMOS PUBLICOS DESCENTRALIZADOS MUNICIPALES  
 Entidad : 000 SERVICIOS DE PARQUES DE LIMA - SERPAR LIMA [5.000232]  
 Actividad : 5.000003 GESTION ADMINISTRATIVA  
 Finalidad : 0.000009 ACCIONES ADMINISTRATIVAS  
 Centro de Costos : SUBGERENCIA DE CONTABILIDAD  
 Fuente de Finan. : RECURSOS DIRECTAMENTE REGAUDADOS

ACTIVIDADES OPERATIVAS (AO)	UBIGEO	UNIDAD DE MEDIDA	PERIODO MULTIANUAL	PROGRAMACIÓN MENSUAL												TOTAL					
				META	1	2	3	4	5	6	7	8	9	10	11		12				
OEI 09 Fortalecer la gestión institucional de la Municipalidad Metropolitana de Lima																					
AEI 09.09 Gestión Institucional de las Empresas Municipales y Organismos Públicos Descentralizados eficaz en la Municipalidad Metropolitana de Lima																					
EI.07 Gestión Institucional eficaz de SERPAR LIMA																					
AO 1	LIMA	Acción	2021	Físico	31	31	32	31	31	32	31	31	32	31	31	32	376				
				Costeo S/	44,959	44,959	44,960	44,960	44,960	44,960	44,960	44,960	44,960	44,960	44,960	44,960	44,960	44,960	539,518		
				2022	Físico	31	31	32	31	31	32	31	31	32	31	31	32	31	31	32	376
					Costeo S/	44,959	44,959	44,960	44,960	44,960	44,960	44,960	44,960	44,960	44,960	44,960	44,960	44,960	44,960	44,960	539,518
				2023	Físico	31	31	32	31	31	32	31	31	32	31	31	32	31	31	32	376
					Costeo S/	44,959	44,959	44,960	44,960	44,960	44,960	44,960	44,960	44,960	44,960	44,960	44,960	44,960	44,960	44,960	539,518



POI MULTIANUAL CON PROGRAMACIÓN FÍSICA Y FINANCIERA  
Año: 2021-2023

Periodo del PEI-MML : 2020-2023  
 Marco Estratégico : 2020-2023 SERPAR  
 Grupo : 014 ORGANISMOS PUBLICOS DESCENTRALIZADOS MUNICIPALES  
 Entidad : 000 SERVICIOS DE PARQUES DE LIMA - SERPAR LIMA (5.000232)  
 Actividad : 5.000003 GESTION ADMINISTRATIVA  
 Finalidad : 0.000009 ACCIONES ADMINISTRATIVAS  
 Centro de Costos : SUBGERENCIA DE TESORERIA  
 Fuente de Finan. : RECURSOS DIRECTAMENTE RECAUDADOS

ACTIVIDADES OPERATIVAS (AO)	UBIGEO	UNIDAD DE MEDIDA	PERIODO MULTIANUAL	PROGRAMACIÓN MENSUAL												TOTAL			
				META	1	2	3	4	5	6	7	8	9	10	11		12		
OEI 09 Fortalecer la gestión institucional de la Municipalidad Metropolitana de Lima																			
AEI 09.09 Gestión institucional de las Empresas Municipales y Organismos Públicos Descentralizados eficaz en la Municipalidad Metropolitana de Lima																			
EI.07 Gestión institucional eficaz de SERPAR LIMA.																			
AO 1	LIMA	Acción	2021	Físico	58	58	58	58	58	58	58	58	58	58	58	66	66	712	
				Costeo S/	85,896	85,895	85,895	85,895	85,895	85,896	85,896	85,896	85,896	85,896	85,896	85,896	85,896	85,896	1,030,748
			2022	Físico	66	66	66	58	58	58	58	58	58	58	58	66	66	66	736
				Costeo S/	85,896	85,895	85,895	85,895	85,895	85,896	85,896	85,896	85,896	85,896	85,896	85,896	85,896	85,896	1,030,748
			2023	Físico	58	58	58	53	53	53	53	53	53	53	58	66	66	66	682
				Costeo S/	85,896	85,895	85,895	85,895	85,895	85,896	85,896	85,896	85,896	85,896	85,896	85,896	85,896	85,896	1,030,748





POI MULTIANUAL CON PROGRAMACIÓN FÍSICA Y FINANCIERA  
Año: 2021-2023

Periodo del PEI-MML : 2020-2023  
 Marco Estratégico : 2020-2023 SERPAR  
 Grupo : 014 ORGANISMOS PUBLICOS DESCENTRALIZADOS MUNICIPALES  
 Entidad : 000 SERVICIOS DE PARQUES DE LIMA - SERPAR LIMA [5.000232]  
 Actividad : 5.000003 GESTION ADMINISTRATIVA  
 Finalidad : 0.000009 ACCIONES ADMINISTRATIVAS  
 Centro de Costos : SUBGERENCIA DE EJECUCIÓN COACTIVA  
 Fuente de Finan. : RECURSOS DIRECTAMENTE RECAUDADOS

ACTIVIDADES OPERATIVAS (AO)	UBIGEO	UNIDAD DE MEDIDA	PERIODO MULTIANUAL	PROGRAMACIÓN MENSUAL												TOTAL			
				META	1	2	3	4	5	6	7	8	9	10	11		12		
OEI 09	Fortalecer la gestión institucional de la Municipalidad Metropolitana de Lima																		
AEI 09.09	Gestión institucional de las Empresas Municipales y Organismos Públicos Descentralizados eficaz en la Municipalidad Metropolitana de Lima																		
EL07	Gestión Institucional eficaz de SERPAR LIMA.																		
AO 1	Gestión del Procedimiento de Ejecución Coactiva	LIMA	Acción	2021	Físico	85	93	100	130	117	109	111	125	125	114	97	95	1,301	
					Costeo S/	24,373	24,373	24,373	24,373	24,374	24,375	24,375	24,375	24,375	24,375	24,375	24,375	24,375	24,375
				2022	Físico	85	93	100	130	117	109	111	125	125	114	97	95	1,301	
					Costeo S/	24,373	24,373	24,373	24,373	24,374	24,375	24,375	24,375	24,375	24,375	24,375	24,375	24,375	24,375
				2023	Físico	85	93	100	130	117	109	111	125	125	114	97	95	1,301	
					Costeo S/	24,373	24,373	24,373	24,373	24,374	24,375	24,375	24,375	24,375	24,375	24,375	24,375	24,375	24,375



POI MULTIANUAL CON PROGRAMACIÓN FÍSICA Y FINANCIERA  
Año: 2021-2023

Periodo del PEI-MML : 2020-2023  
 Marco Estratégico : 2020-2023 SERPAR  
 Grupo : 014 ORGANISMOS PÚBLICOS DESCENTRALIZADOS MUNICIPALES  
 Entidad : 000 SERVICIOS DE PARQUES DE LIMA - SERPAR LIMA [5.000232]  
 Actividad : 5.000003 GESTION ADMINISTRATIVA  
 Finalidad : 0.000009 ACCIONES ADMINISTRATIVAS  
 Centro de Costos : GERENCIA DE APORTES Y PATRIMONIO INMOBILIARIO  
 Fuente de Finan. : RECURSOS DIRECTAMENTE RECAUDADOS

ACTIVIDADES OPERATIVAS (AO)	UBIGEO	UNIDAD DE MEDIDA	UNIDAD DE MEDIDA	PROGRAMACIÓN MENSUAL												TOTAL			
				META	1	2	3	4	5	6	7	8	9	10	11		12		
OEI 09 Fortalecer la gestión institucional de la Municipalidad Metropolitana de Lima																			
AEI 09.09 Gestión institucional de las Empresas Municipales y Organismos Públicos Descentralizados eficaz en la Municipalidad Metropolitana de Lima																			
EI.07 Gestión institucional eficaz de SERPAR LIMA																			
AO 1	LIMA	Acción	Gestión de Aportes y Patrimonio Inmobiliario	2021	Físico	149	149	189	149	159	189	149	159	189	149	169	189	910	
					Costeo S/	71,163	71,163	71,163	71,163	71,163	71,162	71,163	71,163	71,163	71,163	71,163	71,163	71,163	853,955
					2022	Físico	149	149	184	149	159	184	149	169	184	149	169	184	1,978
						Costeo S/	71,163	71,163	71,163	71,163	71,163	71,162	71,163	71,163	71,163	71,163	71,163	71,163	853,955
					2023	Físico	149	149	179	149	169	179	149	169	179	149	169	179	1,968
						Costeo S/	71,163	71,163	71,163	71,163	71,163	71,162	71,163	71,163	71,163	71,163	71,163	71,163	71,163





POI MULTIANUAL CON PROGRAMACIÓN FÍSICA Y FINANCIERA  
Año: 2021-2023

Periodo del PEI-MML : 2020-2023  
 Marco Estratégico : 2020-2023 SERPAR  
 Grupo : 014 ORGANISMOS PUBLICOS DESCENTRALIZADOS MUNICIPALES  
 Entidad : 000 SERVICIOS DE PARQUES DE LIMA - SERPAR LIMA (5.000232)  
 Actividad : 5.000003 GESTION ADMINISTRATIVA  
 Finalidad : 0.000009 ACCIONES ADMINISTRATIVAS  
 Centro de Costos : GERENCIA DE COMUNICACIONES E IMAGEN INSTITUCIONAL  
 Fuente de Finan. : RECURSOS DIRECTAMENTE RECAUDADOS

ACTIVIDADES OPERATIVAS (AO)	UBIGEO	UNIDA DE MEDIDA	PERIODO MULTIANUAL	PROGRAMACIÓN MENSUAL												TOTAL						
				META	1	2	3	4	5	6	7	8	9	10	11		12					
OEI 09	Fortalecer la gestión institucional de la Municipalidad Metropolitana de Lima																					
AEI 09.09	Gestión institucional de las Empresas Municipales y Organismos Públicos Descentralizados eficaz en la Municipalidad Metropolitana de Lima																					
EI.07	Gestión institucional eficaz de SERPAR LIMA																					
AO 1	Gestión del Posicionamiento de la Imagen Institucional	LIMA	Acción	2021	Físico	74	74	75	94	94	94	94	94	94	94	94	94	94	1,069			
					Costeo S/	41,670	41,670	41,669	41,669	41,669	41,669	41,669	41,669	41,669	41,669	41,669	41,669	41,669	41,669	41,669	500,030	
				2022	Físico	74	74	75	94	94	94	94	94	94	94	94	94	94	94	94	94	1,069
					Costeo S/	41,670	41,670	41,669	41,669	41,669	41,669	41,669	41,669	41,669	41,669	41,669	41,669	41,669	41,669	41,669	41,669	500,030
				2023	Físico	74	74	75	94	94	94	94	94	94	94	94	94	94	94	94	94	1,069
					Costeo S/	41,670	41,670	41,669	41,669	41,669	41,669	41,669	41,669	41,669	41,669	41,669	41,669	41,669	41,669	41,669	41,669	500,030



POI MULTIANUAL CON PROGRAMACIÓN FÍSICA Y FINANCIERA  
Año: 2021-2023

Periodo del PEI-MML : 2020-2023  
 Marco Estratégico : 2020-2023 SERPAR  
 Grupo : 014 ORGANISMOS PUBLICOS DESCENTRALIZADOS MUNICIPALES  
 Entidad : 000 SERVICIOS DE PARQUES DE LIMA - SERPAR LIMA [5.000232]  
 Actividad : 5.000003 GESTION ADMINISTRATIVA  
 Finalidad : 0.000009 ACCIONES ADMINISTRATIVAS  
 Centro de Costos : GERENCIA DE PROYECTOS  
 Fuente de Finan. : RECURSOS DIRECTAMENTE RECAUDADOS

ACTIVIDADES OPERATIVAS (AO)	UBIGED	UNIDAD DE MEDIDA	PERIODO MULTIANUAL	PROGRAMACIÓN MENSUAL												TOTAL			
				META	1	2	3	4	5	6	7	8	9	10	11		12		
OEI 09	Fortalecer la gestión institucional de la Municipalidad Metropolitana de Lima																		
AEI 09.09	Gestión institucional de las Empresas Municipales y Organismos Públicos Descentralizados eficaz en la Municipalidad Metropolitana de Lima																		
EL07	Gestión institucional eficaz de SERPAR LIMA																		
AD 1	Gestión de Estudios y Proyectos de Inversión	LIMA	Acción	2021	Físico	2	0	1	2	0	5	2	0	1	2	0	5	20	
					Costeo S/	96,582	96,582	96,582	96,582	96,584	96,584	96,584	96,584	96,584	96,584	96,584	96,584	96,584	96,584
				2022	Físico	2	0	1	2	0	5	2	0	1	2	0	5	20	
					Costeo S/	96,582	96,582	96,582	96,582	96,584	96,584	96,584	96,584	96,584	96,584	96,584	96,584	96,584	1,159,000
				2023	Físico	2	0	1	2	0	5	2	0	1	2	0	5	20	
					Costeo S/	96,582	96,582	96,582	96,582	96,584	96,584	96,584	96,584	96,584	96,584	96,584	96,584	96,584	1,159,000



POI MULTIANUAL CON PROGRAMACIÓN FÍSICA Y FINANCIERA  
Año: 2021-2023

Periodo del PEI-MML : 2020-2023  
 Marco Estratégico : 2020-2023 SERPAR  
 Grupo : 014 ORGANISMOS PUBLICOS DESCENTRALIZADOS MUNICIPALES  
 Entidad : 000 SERVICIOS DE PARQUES DE LIMA - SERPAR LIMA [5.000232]  
 Actividad : 5.000715 DIFUSIÓN CULTURAL  
 Finalidad : 0.283281 ACTIVIDADES DEPORTIVAS Y RECREATIVAS  
 Centro de Costos : SUBGERENCIA DE DEPORTE, RECREACIÓN Y CULTURA  
 Fuente de Finan. : RECURSOS DIRECTAMENTE RECAUDADOS

ACTIVIDADES OPERATIVAS (AO)	UBIGEO	UNIDAD DE MEDIDA	PERIODO MULTIANUAL	PROGRAMACIÓN MENSUAL												TOTAL			
				META	1	2	3	4	5	6	7	8	9	10	11		12		
OE 06: Promover la educación, deporte, recreación y salud de la población de la provincia de Lima.																			
AEL 06.03 Actividades físicas, deportivas y recreativas permanentes en la provincia de Lima.																			
ELO3 Servicios recreativos y deportivos permanentes en los parques administrados por SERPAR LIMA.																			
AO 1	Gestión de servicios deportivos	LIMA	Evento	2021	Físico	25	25	25	17	17	17	17	17	17	17	17	228		
					Costeo S/	18,015	18,015	18,016	18,016	18,016	18,016	18,016	18,016	18,016	18,016	18,016	18,016	18,016	216,190
				2022	Físico	36	36	36	28	28	28	28	28	28	28	28	28	28	360
					Costeo S/	18,015	18,015	18,016	18,016	18,016	18,016	18,016	18,016	18,016	18,016	18,016	18,016	18,016	216,190
				2023	Físico	47	47	47	39	39	39	39	39	39	39	39	39	39	492
					Costeo S/	18,015	18,015	18,016	18,016	18,016	18,016	18,016	18,016	18,016	18,016	18,016	18,016	18,016	216,190
OE 08: Promover la conservación del patrimonio histórico y cultural en la provincia de Lima.																			
AEL 08.02 Promoción de actividades culturales permanente en la provincia de Lima.																			
ELO8 Promoción de servicios culturales permanentes en los parques administrados por SERPAR LIMA.																			
AO 2	Gestión de servicios Culturales	LIMA	Evento	2021	Físico	18	18	18	14	14	14	14	14	14	14	14	180		
					Costeo S/	18,015	18,015	18,016	18,016	18,016	18,016	18,016	18,016	18,016	18,016	18,016	18,016	216,190	
				2022	Físico	25	25	25	17	17	17	17	17	17	17	17	17	228	
					Costeo S/	18,015	18,015	18,016	18,016	18,016	18,016	18,016	18,016	18,016	18,016	18,016	18,016	216,190	
				2023	Físico	32	32	32	20	20	20	20	20	20	20	20	20	276	
					Costeo S/	18,015	18,015	18,016	18,016	18,016	18,016	18,016	18,016	18,016	18,016	18,016	18,016	216,190	





POI MULTIANUAL CON PROGRAMACIÓN FÍSICA Y FINANCIERA  
Año: 2021-2023

Periodo del PEI-MML : 2020-2023  
 Marco Estratégico : 2020-2023 SERPAR  
 Grupo : 014 ORGANISMOS PUBLICOS DESCENTRALIZADOS MUNICIPALES  
 Entidad : 000 SERVICIOS DE PARQUES DE LIMA - SERPAR LIMA [5.000232]  
 Actividad : 5.000950 MANTENIMIENTO Y CONSERVACIÓN DE PARQUES ZONALES Y DE ÁREAS VERDES EN AVENIDAS  
 Finalidad : 0.012672 MANTENIMIENTO Y CONSERVACIÓN DE ÁREAS VERDES  
 Centro de Costos : GERENCIA DE ÁREAS VERDES  
 Fuente de Finan. : RECURSOS DIRECTAMENTE RECAUDADOS

Centro de Costos	UBIGEO	UNIDAD DE MEDIDA	PERIODO MULTIANUAL	PROGRAMACIÓN MENSUAL																				
				Meta	1	2	3	4	5	6	7	8	9	10	11	12	TOTAL							
OEI 03 Implementar una gestión ambiental sostenible y la conservación de los ecosistemas en la provincia de Lima.																								
AEL 03.03 Mejoramiento, mantenimiento y conservación permanente de áreas verdes de uso público en el Cercado de Lima y de competencia de la Municipalidad Metropolitana de Lima.																								
E1.01 Mantenimiento de áreas verdes permanente en los parques y bosques educativos administrados por SERPAR LIMA.																								
AO 1	Producción de especias vegetales, áreas verdes, abono y alimentos perecibles	LIMA	Unidad	2021	Físico	107,500	107,500	107,520	107,520	107,520	107,520	107,520	107,520	112,520	112,520	112,520	112,520	1,310,200						
					Costeo S/	158,263	158,263	158,263	158,263	158,264	158,264	158,264	158,264	158,264	158,264	158,264	158,264	158,264	1,899,164					
				2022	Físico	71,520	71,520	71,520	71,520	71,520	71,520	71,520	71,520	71,520	76,520	76,520	76,520	76,520	76,520	878,240				
					Costeo S/	169,374	169,374	169,375	169,375	169,375	169,375	169,375	169,375	169,375	169,375	169,375	169,375	169,375	169,375	2,032,498				
				2023	Físico	71,520	71,520	71,520	71,520	71,520	71,520	71,520	71,520	71,520	76,520	76,520	76,520	76,520	76,520	878,240				
					Costeo S/	202,908	202,908	202,908	202,908	202,908	202,908	202,908	202,908	202,908	202,908	202,908	202,908	202,908	202,908	2,434,896				
				AO 2	Conservación de áreas verdes	LIMA	Unidad	2021	Físico	20,466	20,425	20,470	20,425	20,470	20,425	20,470	20,425	20,470	20,425	20,470	20,421	245,362		
									Costeo S/	158,263	158,263	158,263	158,263	158,263	158,264	158,264	158,264	158,264	158,264	158,264	158,264	158,264	1,899,163	
								2022	Físico	20,472	20,476	20,476	20,476	20,476	20,476	20,476	20,476	20,476	20,476	20,476	20,476	20,476	20,472	245,704
									Costeo S/	169,375	169,375	169,375	169,375	169,375	169,375	169,375	169,375	169,375	169,374	169,374	169,374	169,374	169,374	2,032,496
								2023	Físico	20,472	20,476	20,476	20,476	20,476	20,476	20,476	20,476	20,476	20,476	20,476	20,476	20,476	20,472	245,704
									Costeo S/	177,709	177,709	177,708	177,708	177,708	177,708	177,708	177,708	177,708	177,708	177,708	177,708	177,708	177,708	2,132,497
AO 3	Adquisición y Mantenimiento de maquinarias y/o vehículos	LIMA	Unidad	2021	Físico	56	56	56	56	56	56	61	56	56	56	56	677							
					Costeo S/	158,263	158,263	158,263	158,263	158,263	158,264	158,264	158,264	158,264	158,264	158,264	158,264	158,264	1,899,163					
				2022	Físico	62	62	62	72	64	67	67	62	62	62	62	62	62	766					
					Costeo S/	169,375	169,375	169,375	169,375	169,375	169,375	169,375	169,375	169,375	169,374	169,374	169,374	169,374	169,374	2,032,496				
				2023	Físico	62	62	62	72	64	67	67	62	62	62	62	62	62	766					
					Costeo S/	177,709	177,708	177,708	177,708	177,708	177,708	177,708	177,708	177,708	177,708	177,708	177,708	177,708	177,708	2,132,497				



POI MULTIANUAL CON PROGRAMACIÓN FÍSICA Y FINANCIERA  
Año: 2021-2023

Periodo del PEI-MML : 2020-2023  
 Marco Estratégico : 2020-2023 SERPAR  
 Grupo : 014 ORGANISMOS PUBLICOS DESCENTRALIZADOS MUNICIPALES  
 Entidad : 000 SERVICIOS DE PARQUES DE LIMA - SERPAR LIMA (5.000232)  
 Actividad : 5.000950 MANTENIMIENTO Y CONSERVACIÓN DE PARQUES ZONALES Y DE ÁREAS VERDES EN AVENIDAS  
 Finalidad : 0.012672 MANTENIMIENTO Y CONSERVACIÓN DE AREAS VERDES  
 Centro de Costos : EMAPE - GAV  
 Fuente de Finan. : RECURSOS DIRECTAMENTE RECAUDADOS

ACTIVIDADES OPERATIVAS (AO)	UBIGEO	UNIDAD DE MEDIDA	PERIODO MULTIANUAL	PROGRAMACIÓN MENSUAL																	
				META	1	2	3	4	5	6	7	8	9	10	11	12	TOTAL				
OEI 03	Implementar una gestión ambiental sostenible y la conservación de los ecosistemas en la provincia de Lima.																				
AEI 03.03	Mejoramiento, mantenimiento y conservación permanente de áreas verdes de uso público en el Cercado de Lima y de competencia de la Municipalidad Metropolitana de Lima.																				
EI.01	Mantenimiento de áreas verdes permanente en los parques y bosques educativos administrados por SERPAR LIMA.																				
AD 1	Gosilón de traslado y retiro de árboles	LIMA	UNIDAD	2021	Físico	1,209	1,209	1,122	603	603	603	603	603	603	542	0	0	7,700			
					Costeo S/	2,400	2,400	2,400	2,400	2,400	2,400	2,400	2,400	2,400	2,400	2,400	2,400	2,400	2,400	28,800	
				2022	Físico	1	1	1	1	1	1	1	1	1	1	1	1	1	1	1	12
					Costeo S/	2,400	2,400	2,400	2,400	2,400	2,400	2,400	2,400	2,400	2,400	2,400	2,400	2,400	2,400	2,400	28,800
				2023	Físico	1	1	1	1	1	1	1	1	1	1	1	1	1	1	1	12
					Costeo S/	2,400	2,400	2,400	2,400	2,400	2,400	2,400	2,400	2,400	2,400	2,400	2,400	2,400	2,400	2,400	28,800

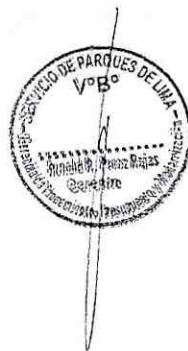

POI MULTIANUAL CON PROGRAMACIÓN FÍSICA Y FINANCIERA  
Año: 2021-2023

Periodo del PEI-MML : 2020-2023  
 Marco Estratégico : 2020-2023 SERPAR  
 Grupo : 014 ORGANISMOS PUBLICOS DESCENTRALIZADOS MUNICIPALES  
 Entidad : 000 SERVICIOS DE PARQUES DE LIMA - SERPAR LIMA [5.000232]  
 Actividad : 5.000950 MANTENIMIENTO Y CONSERVACIÓN DE PARQUES ZONALES Y DE ÁREAS VERDES EN AVENIDAS  
 Finalidad : 0.012672 MANTENIMIENTO Y CONSERVACIÓN DE AREAS VERDES  
 Centro de Costos : PROGRAMA DE ARBORIZACIÓN URBANA "ÁRBOLES PARA LIMA" - GAV  
 Fuente de Finan. : RECURSOS DIRECTAMENTE RECAUDADOS

ACTIVIDADES OPERATIVAS (AO)	UBIGEO	UNIDAD DE MEDIDA	PERIODO MULTIANUAL	PROGRAMACIÓN MENSUAL												TOTAL			
				META	1	2	3	4	5	6	7	8	9	10	11		12		
OEI 03	Implementar una gestión ambiental sostenible y la conservación de los ecosistemas en la provincia de Lima.																		
AEI 03.03	Mejoramiento, mantenimiento y conservación permanente de áreas verdes de uso público en el Cercado de Lima y de competencia de la Municipalidad Metropolitana de Lima.																		
EI.02	Plantación de árboles sostenibles en los parques y bosques educativos administrados por SERPAR LIMA y en los distritos de Lima Metropolitana.																		
AO 1	Gestión del Programa de Arborización Urbana	LIMA	Unidad	2021	Físico	12,007	12,007	12,007	15,009	15,008	30,015	30,016	50,018	50,017	60,018	60,018	60,019	406,159	
					Costeo S/	25,200	25,200	25,200	25,200	25,200	25,200	25,200	25,200	25,200	25,200	25,200	25,200	25,200	25,200
				2022	Físico	60,013	60,013	60,013	80,014	80,013	120,013	120,013	120,014	140,013	140,013	140,013	140,013	125,983	1,246,128
					Costeo S/	25,200	25,200	25,200	25,200	25,200	25,200	25,200	25,200	25,200	25,200	25,200	25,200	25,200	302,400
				2023	Físico	0	0	0	0	0	0	0	0	0	0	0	0	0	0
					Costeo S/	0	0	0	0	0	0	0	0	0	0	0	0	0	0





POI MULTIANUAL CON PROGRAMACIÓN FÍSICA Y FINANCIERA  
Año: 2021-2023

Periodo del PEI-MML : 2020-2023  
Marco Estratégico : 2020-2023 SERPAR  
Grupo : 014 ORGANISMOS PUBLICOS DESCENTRALIZADOS MUNICIPALES  
Entidad : 000 SERVICIOS DE PARQUES DE LIMA - SERPAR LIMA [5.000232]  
Actividad : 5.000950 MANTENIMIENTO Y CONSERVACIÓN DE PARQUES ZONALES Y DE ÁREAS VERDES  
Finalidad : 0.283310 MANTENIMIENTO Y GESTIÓN DE PARQUES ADMINISTRADOS  
Centro de Costos : GERENCIA DE PARQUES ZONALES Y METROPOLITANOS  
Fuente de Finan. : TODAS

ACTIVIDADES OPERATIVAS (AO)	UBIGEO	UNIDAD DE MEDIDA	PERIODO MULTIANUAL	PROGRAMACIÓN MENSUAL												TOTAL			
				META	1	2	3	4	5	6	7	8	9	10	11		12		
OEI 09 Fortalecer la gestión institucional de la Municipalidad Metropolitana de Lima.																			
AEI. 09.09 Gestión institucional de las Empresas Municipales y Organismos Públicos Descentralizados eficaz en la Municipalidad Metropolitana de Lima.																			
EI.07. Gestión institucional eficaz de SERPAR LIMA.																			
AO 1	Gestión de los Parques Zonales y Metropolitanos	LIMA	Acción	2021	Físico	1	1	2	1	1	2	1	1	2	1	1	3	17	
					Costeo (RDR) S/	1,048,796	1,048,796	1,048,796	1,048,796	1,048,796	1,048,797	1,048,797	1,048,798	1,048,798	1,048,798	1,048,798	1,048,799	12,585,564	
					Costeo (DYT) S/	147	147	147	147	147	147	147	147	147	147	147	147	1,764	
					2022	Físico	1	1	2	1	1	2	1	1	2	1	1	3	17
						Costeo (RDR) S/	1,107,130	1,107,130	1,107,130	1,107,130	1,107,130	1,107,130	1,107,130	1,107,130	1,107,130	1,107,130	1,107,130	1,107,130	13,285,564
						Costeo (DYT) S/	147	147	147	147	147	147	147	147	147	147	147	147	1,764
				2023	Físico	1	1	2	1	1	2	1	1	2	1	1	3	17	
					Costeo (RDR) S/	1,140,464	1,140,464	1,140,464	1,140,464	1,140,464	1,140,464	1,140,464	1,140,464	1,140,464	1,140,464	1,140,464	1,140,464	13,685,564	
					Costeo (DYT) S/	147	147	147	147	147	147	147	147	147	147	147	147	1,764	



POI MULTIANUAL CON PROGRAMACIÓN FÍSICA Y FINANCIERA  
Año: 2021-2023

Periodo del PEI-MML : 2020-2023  
 Marco Estratégico : 2020-2023 SERPAR  
 Grupo : 014 ORGANISMOS PUBLICOS DESCENTRALIZADOS MUNICIPALES  
 Entidad : 000 SERVICIOS DE PARQUES DE LIMA - SERPAR LIMA [5.000232]  
 Actividad : 5.000950 MANTENIMIENTO Y CONSERVACIÓN DE PARQUES ZONALES Y DE ÁREAS VERDES EN AVENIDAS  
 Finalidad : 0.0283310 MANTENIMIENTO Y GESTIÓN DE PARQUES ADMINISTRADOS  
 Centro de Costos : PARQUE METROPOLITANO ALAMEDA SALVADOR ALLENDE  
 Fuente de Finan. : RECURSOS DIRECTAMENTE RECAUDADOS

ACTIVIDADES OPERATIVAS (AO)	UBIGEO	UNIDAD DE MEDIDA	PERIODO MULTIANUAL	PROGRAMACIÓN FÍSICA												TOTAL									
				META	1	2	3	4	5	6	7	8	9	10	11		12								
OEI 06 Promover la educación, deporte, recreación y salud de la población de la provincia de Lima.																									
AEI. 06.03 Actividades físicas, deportivas y recreativas permanentes en la provincia de Lima.																									
EI.03 Servicios recreativos y deportivos permanentes en los parques administrados por SERPAR LIMA.																									
AO 1 Gestión Operativa del Parque	LIMA	Acción	2021	Físico	100	100	100	100	100	100	100	100	100	100	100	100	100	100	100						
				Costeo \$/	6,030	6,030	6,030	6,031	6,031	6,031	6,031	6,031	6,031	6,031	6,031	6,031	6,031	6,031	6,031	6,031	6,031	72,370			
			2022	Físico	100	100	100	100	100	100	100	100	100	100	100	100	100	100	100	100	100	100			
				Costeo \$/	6,030	6,030	6,030	6,031	6,031	6,031	6,031	6,031	6,031	6,031	6,031	6,031	6,031	6,031	6,031	6,031	6,031	6,031	72,370		
			2023	Físico	100	100	100	100	100	100	100	100	100	100	100	100	100	100	100	100	100	100			
				Costeo \$/	6,030	6,030	6,030	6,031	6,031	6,031	6,031	6,031	6,031	6,031	6,031	6,031	6,031	6,031	6,031	6,031	6,031	6,031	72,370		
			AO 2 Mantenimiento de las Áreas Verdes	LIMA	Acción	2021	Físico	100	100	100	100	100	100	100	100	100	100	100	100	100	100	100	100		
							Costeo \$/	6,030	6,030	6,030	6,030	6,031	6,031	6,031	6,031	6,031	6,031	6,031	6,031	6,031	6,031	6,031	6,031	6,031	72,368
						2022	Físico	100	100	100	100	100	100	100	100	100	100	100	100	100	100	100	100	100	100
							Costeo \$/	6,030	6,030	6,030	6,030	6,031	6,031	6,031	6,031	6,031	6,031	6,031	6,031	6,031	6,031	6,031	6,031	6,031	6,031
						2023	Físico	100	100	100	100	100	100	100	100	100	100	100	100	100	100	100	100	100	100
							Costeo \$/	6,030	6,030	6,030	6,030	6,031	6,031	6,031	6,031	6,031	6,031	6,031	6,031	6,031	6,031	6,031	6,031	6,031	6,031
			AO 3 Gestión Administrativa del Parque	LIMA	Acción	2021	Físico	100	100	100	100	100	100	100	100	100	100	100	100	100	100	100	100		
							Costeo \$/	6,030	6,030	6,030	6,031	6,031	6,031	6,031	6,031	6,031	6,031	6,031	6,031	6,031	6,031	6,031	6,031	6,031	72,369
						2022	Físico	100	100	100	100	100	100	100	100	100	100	100	100	100	100	100	100	100	100
							Costeo \$/	6,030	6,030	6,030	6,031	6,031	6,031	6,031	6,031	6,031	6,031	6,031	6,031	6,031	6,031	6,031	6,031	6,031	6,031
						2023	Físico	100	100	100	100	100	100	100	100	100	100	100	100	100	100	100	100	100	100
							Costeo \$/	6,030	6,030	6,030	6,031	6,031	6,031	6,031	6,031	6,031	6,031	6,031	6,031	6,031	6,031	6,031	6,031	6,031	6,031

Nota: La unidad de medida "Acción", simboliza porcentaje de cumplimiento de la actividad



POI MULTIANUAL CON PROGRAMACIÓN FÍSICA Y FINANCIERA  
Año: 2021-2023

Periodo del PEI-MML : 2020-2023  
 Marco Estratégico : 2020-2023 SERPAR  
 Grupo : 014 ORGANISMOS PUBLICOS DESCENTRALIZADOS MUNICIPALES  
 Entidad : 000 SERVICIOS DE PARQUES DE LIMA - SERPAR LIMA [5.000232]  
 Actividad : 5.000950 MANTENIMIENTO Y CONSERVACIÓN DE PARQUES ZONALES Y DE ÁREAS VERDES EN AVENIDAS  
 Finalidad : 0.0283310 MANTENIMIENTO Y GESTIÓN DE PARQUES ADMINISTRADOS  
 Centro de Costos : PARQUE METROPOLITANO ALAMEDA LAS MALVINAS  
 Fuente de Finan. : RECURSOS DIRECTAMENTE RECAUDADOS

ACTIVIDADES OPERATIVAS (AO)	UBIGEO	UNIDAD DE MEDIDA	PERIODO MULTIANUAL	PROGRAMACIÓN FÍSICA												TOTAL							
				META	1	2	3	4	5	6	7	8	9	10	11		12						
OEI 06 Promover la educación, deporte, recreación y salud de la población de la provincia de Lima.																							
AEI 06.03 Actividades físicas, deportivas y recreativas permanentes en la provincia de Lima.																							
EI.03 Servicios recreativos y deportivos permanentes en los parques administrados por SERPAR LIMA.																							
AO 1 Gestión Operativa del Parque	LIMA	Acción	2021	Físico	100	100	100	100	100	100	100	100	100	100	100	100	100						
				Costeo S/	25,306	25,306	25,306	25,306	25,306	25,306	25,306	25,306	25,306	25,306	25,306	25,306	25,306	25,306	303,676				
			2022	Físico	100	100	100	100	100	100	100	100	100	100	100	100	100	100	100	100			
				Costeo S/	25,306	25,306	25,306	25,306	25,306	25,306	25,306	25,306	25,306	25,306	25,306	25,306	25,306	25,306	25,306	303,676			
			2023	Físico	100	100	100	100	100	100	100	100	100	100	100	100	100	100	100	100			
				Costeo S/	25,306	25,306	25,306	25,306	25,306	25,306	25,306	25,306	25,306	25,306	25,306	25,306	25,306	25,306	25,306	303,676			
			AO 2 Mantenimiento de las Áreas Verdes	LIMA	Acción	2021	Físico	100	100	100	100	100	100	100	100	100	100	100	100	100	100		
							Costeo S/	25,306	25,306	25,306	25,306	25,306	25,306	25,306	25,306	25,306	25,306	25,306	25,306	25,306	25,306	303,676	
						2022	Físico	100	100	100	100	100	100	100	100	100	100	100	100	100	100	100	100
							Costeo S/	25,306	25,306	25,306	25,306	25,306	25,306	25,306	25,306	25,306	25,306	25,306	25,306	25,306	25,306	25,306	303,676
						2023	Físico	100	100	100	100	100	100	100	100	100	100	100	100	100	100	100	100
							Costeo S/	25,306	25,306	25,306	25,306	25,306	25,306	25,306	25,306	25,306	25,306	25,306	25,306	25,306	25,306	25,306	303,676
AO 3 Gestión Administrativa del Parque	LIMA	Acción	2021	Físico	100	100	100	100	100	100	100	100	100	100	100	100	100	100					
				Costeo S/	25,306	25,306	25,306	25,306	25,306	25,306	25,306	25,306	25,306	25,306	25,306	25,306	25,306	25,306	303,677				
			2022	Físico	100	100	100	100	100	100	100	100	100	100	100	100	100	100	100	100			
				Costeo S/	25,306	25,306	25,306	25,306	25,306	25,306	25,306	25,306	25,306	25,306	25,306	25,306	25,306	25,306	25,306	303,677			
			2023	Físico	100	100	100	100	100	100	100	100	100	100	100	100	100	100	100	100			
				Costeo S/	25,306	25,306	25,306	25,306	25,306	25,306	25,306	25,306	25,306	25,306	25,306	25,306	25,306	25,306	25,306	303,677			

Nota: La unidad de medida "Acción", simboliza porcentaje de cumplimiento de la actividad





POI MULTIANUAL CON PROGRAMACIÓN FÍSICA Y FINANCIERA  
Año: 2021-2023

Periodo del PEI-MML : 2020-2023  
 Marco Estratégico : 2020-2023 SERPAR  
 Grupo : 014 ORGANISMOS PUBLICOS DESCENTRALIZADOS MUNICIPALES  
 Entidad : 000 SERVICIOS DE PARQUES DE LIMA - SERPAR LIMA [5.000232]  
 Actividad : 5.000950 MANTENIMIENTO Y CONSERVACIÓN DE PARQUES ZONALES Y DE ÁREAS VERDES EN AVENIDAS  
 Finalidad : 0.0283310 MANTENIMIENTO Y GESTIÓN DE PARQUES ADMINISTRADOS  
 Centro de Costos : PARQUE METROPOLITANO DE LA MURALLA  
 Fuente de Finan. : RECURSOS DIRECTAMENTE RECAUDADOS

ACTIVIDADES OPERATIVAS (AO)	UBIGEO	UNIDAD DE MEDIDA	PERIODO MULTIANUAL	PROGRAMACIÓN FÍSICA												TOTAL									
				META	1	2	3	4	5	6	7	8	9	10	11		12								
OEI 06 Promover la educación, deporte, recreación y salud de la población de la provincia de Lima.																									
AEI 06.03 Actividades físicas, deportivas y recreativas permanentes en la provincia de Lima.																									
EI.03 Servicios recreativos y deportivos permanentes en los parques administrados por SERPAR LIMA.																									
AO 1 Gestión Operativa del Parque	LIMA	Acción	2021	Físico	100	100	100	100	100	100	100	100	100	100	100	100	100	100	100						
				Costeo S/	4,943	4,943	4,943	4,943	4,943	4,943	4,943	4,943	4,943	4,943	4,944	4,944	4,944	4,944	4,944	4,944	59,319				
			2022	Físico	100	100	100	100	100	100	100	100	100	100	100	100	100	100	100	100	100	100			
				Costeo S/	4,943	4,943	4,943	4,943	4,943	4,943	4,943	4,943	4,943	4,943	4,943	4,943	4,944	4,944	4,944	4,944	4,944	59,319			
			2023	Físico	100	100	100	100	100	100	100	100	100	100	100	100	100	100	100	100	100	100			
				Costeo S/	4,943	4,943	4,943	4,943	4,943	4,943	4,943	4,943	4,943	4,943	4,943	4,943	4,944	4,944	4,944	4,944	4,944	59,319			
			AO 2 Mantenimiento de las Áreas Verdes	LIMA	Acción	2021	Físico	100	100	100	100	100	100	100	100	100	100	100	100	100	100	100	100		
							Costeo S/	4,943	4,943	4,943	4,943	4,943	4,943	4,943	4,943	4,943	4,943	4,944	4,944	4,944	4,944	4,944	4,944	59,319	
						2022	Físico	100	100	100	100	100	100	100	100	100	100	100	100	100	100	100	100	100	100
							Costeo S/	4,943	4,943	4,943	4,943	4,943	4,943	4,943	4,943	4,943	4,943	4,943	4,943	4,944	4,944	4,944	4,944	4,944	59,319
						2023	Físico	100	100	100	100	100	100	100	100	100	100	100	100	100	100	100	100	100	100
							Costeo S/	4,943	4,943	4,943	4,943	4,943	4,943	4,943	4,943	4,943	4,943	4,943	4,943	4,944	4,944	4,944	4,944	4,944	59,319
AO 3 Gestión Administrativa del Parque	LIMA	Acción	2021	Físico	100	100	100	100	100	100	100	100	100	100	100	100	100	100	100	100					
				Costeo S/	4,943	4,943	4,943	4,943	4,943	4,943	4,943	4,943	4,943	4,943	4,943	4,944	4,944	4,944	4,944	4,944	59,319				
			2022	Físico	100	100	100	100	100	100	100	100	100	100	100	100	100	100	100	100	100	100			
				Costeo S/	4,943	4,943	4,943	4,943	4,943	4,943	4,943	4,943	4,943	4,943	4,943	4,943	4,944	4,944	4,944	4,944	4,944	59,319			
			2023	Físico	100	100	100	100	100	100	100	100	100	100	100	100	100	100	100	100	100	100			
				Costeo S/	4,943	4,943	4,943	4,943	4,943	4,943	4,943	4,943	4,943	4,943	4,943	4,943	4,944	4,944	4,944	4,944	4,944	59,319			

Nota: La unidad de medida "Acción", simboliza porcentaje de cumplimiento de la actividad



POI MULTIANUAL CON PROGRAMACIÓN FÍSICA Y FINANCIERA  
Año: 2021-2023

Periodo del PEI-MML : 2020-2023  
 Marco Estratégico : 2020-2023 SERPAR  
 Grupo : 014 ORGANISMOS PUBLICOS DESCENTRALIZADOS MUNICIPALES  
 Entidad : 000 SERVICIOS DE PARQUES DE LIMA - SERPAR LIMA [5.000232]  
 Actividad : 5.000950 MANTENIMIENTO Y CONSERVACIÓN DE PARQUES ZONALES Y DE ÁREAS VERDES EN AVENIDAS  
 Finalidad : 0.0283310 MANTENIMIENTO Y GESTIÓN DE PARQUES ADMINISTRADOS  
 Centro de Costos : PARQUE METROPOLITANO DEL MIGRANTE JOSE M. ARGUEDAS  
 Fuente de Finan. : RECURSOS DIRECTAMENTE RECAUDADOS

ACTIVIDADES OPERATIVAS (AO)	UBIGEO	UNIDAD DE MEDIDA	PERIODO MULTIANUAL	PROGRAMACIÓN FÍSICA												TOTAL									
				META	1	2	3	4	5	6	7	8	9	10	11		12								
OEI 06 Promover la educación, deporte, recreación y salud de la población de la provincia de Lima.																									
AEI 06.03 Actividades físicas, deportivas y recreativas permanentes en la provincia de Lima.																									
EI.03 Servicios recreativos y deportivos permanentes en los parques administrados por SERPAR LIMA.																									
AO 1	Gestión Operativa del Parque	LIMA	Acción	2021	Físico	100	100	100	100	100	100	100	100	100	100	100	100	100	100						
					Costeo S/	7,398	7,398	7,399	7,399	7,399	7,399	7,399	7,399	7,399	7,399	7,399	7,399	7,399	7,399	7,400	88,787				
				2022	Físico	100	100	100	100	100	100	100	100	100	100	100	100	100	100	100	100	100			
					Costeo S/	7,398	7,398	7,399	7,399	7,399	7,399	7,399	7,399	7,399	7,399	7,399	7,399	7,399	7,399	7,399	7,400	88,787			
				2023	Físico	100	100	100	100	100	100	100	100	100	100	100	100	100	100	100	100	100			
					Costeo S/	7,398	7,398	7,399	7,399	7,399	7,399	7,399	7,399	7,399	7,399	7,399	7,399	7,399	7,399	7,399	7,400	88,787			
				AO 2	Mantenimiento de las Áreas Verdes	LIMA	Acción	2021	Físico	100	100	100	100	100	100	100	100	100	100	100	100	100	100		
									Costeo S/	7,398	7,398	7,399	7,399	7,399	7,399	7,399	7,399	7,399	7,399	7,399	7,399	7,399	7,399	88,786	
								2022	Físico	100	100	100	100	100	100	100	100	100	100	100	100	100	100	100	100
									Costeo S/	7,398	7,398	7,399	7,399	7,399	7,399	7,399	7,399	7,399	7,399	7,399	7,399	7,399	7,399	7,399	88,786
								2023	Físico	100	100	100	100	100	100	100	100	100	100	100	100	100	100	100	100
									Costeo S/	7,398	7,398	7,399	7,399	7,399	7,399	7,399	7,399	7,399	7,399	7,399	7,399	7,399	7,399	7,399	88,786
AO 3	Gestión Administrativa del Parque	LIMA	Acción	2021	Físico	100	100	100	100	100	100	100	100	100	100	100	100	100	100						
					Costeo S/	7,398	7,398	7,399	7,399	7,399	7,399	7,399	7,399	7,399	7,399	7,399	7,399	7,399	7,399	88,786					
				2022	Físico	100	100	100	100	100	100	100	100	100	100	100	100	100	100	100	100				
					Costeo S/	7,398	7,398	7,399	7,399	7,399	7,399	7,399	7,399	7,399	7,399	7,399	7,399	7,399	7,399	7,399	88,786				
				2023	Físico	100	100	100	100	100	100	100	100	100	100	100	100	100	100	100	100				
					Costeo S/	7,398	7,398	7,399	7,399	7,399	7,399	7,399	7,399	7,399	7,399	7,399	7,399	7,399	7,399	7,399	88,786				

Nota: La unidad de medida "Acción", simboliza porcentaje de cumplimiento de la actividad



POI MULTIANUAL CON PROGRAMACIÓN FÍSICA Y FINANCIERA  
Año: 2021-2023

Periodo del PEI-MML : 2020-2023  
 Marco Estratégico : 2020-2023 SERPAR  
 Grupo : 014 ORGANISMOS PUBLICOS DESCENTRALIZADOS MUNICIPALES  
 Entidad : 000 SERVICIOS DE PARQUES DE LIMA - SERPAR LIMA (5.000232)  
 Actividad : 5.000950 MANTENIMIENTO Y CONSERVACIÓN DE PARQUES ZONALES Y DE ÁREAS VERDES EN AVENIDAS  
 Finalidad : 0.0283310 MANTENIMIENTO Y GESTIÓN DE PARQUES ADMINISTRADOS  
 Centro de Costos : PARQUE METROPOLITANO LA EXPOSICION  
 Fuente de Finan. : RECURSOS DIRECTAMENTE RECAUDADOS

ACTIVIDADES OPERATIVAS (AO)	UBIGED	UNIDAD DE MEDIDA	PERIODO MULTIANUAL	PROGRAMACIÓN FÍSICA												TOTAL										
				META	1	2	3	4	5	6	7	8	9	10	11		12									
OEI 06 Promover la educación, deporte, recreación y salud de la población de la provincia de Lima.																										
AEI 06.03 Actividades físicas, deportivas y recreativas permanentes en la provincia de Lima.																										
EJ 03 Servicios recreativos y deportivos permanentes en los parques administrados por SERPAR LIMA.																										
AO 1	Gestión Operativa del Parque	LIMA	Acción	2021	Físico	100	100	100	100	100	100	100	100	100	100	100	100	100	100							
					Costeo S/	29,878	29,878	29,878	29,878	29,879	29,879	29,879	29,879	29,880	29,880	29,880	29,880	29,880	29,880	29,880	358,548					
				2022	Físico	100	100	100	100	100	100	100	100	100	100	100	100	100	100	100	100	100				
					Costeo S/	29,878	29,878	29,878	29,878	29,879	29,879	29,879	29,879	29,880	29,880	29,880	29,880	29,880	29,880	29,880	29,880	358,548				
				2023	Físico	100	100	100	100	100	100	100	100	100	100	100	100	100	100	100	100	100				
					Costeo S/	29,878	29,878	29,878	29,878	29,879	29,879	29,879	29,879	29,880	29,880	29,880	29,880	29,880	29,880	29,880	29,880	358,548				
				AO 2	Mantenimiento de las Áreas Verdes	LIMA	Acción	2021	Físico	100	100	100	100	100	100	100	100	100	100	100	100	100	100			
									Costeo S/	29,878	29,878	29,878	29,878	29,879	29,879	29,879	29,879	29,880	29,880	29,880	29,880	29,880	29,880	358,548		
								2022	Físico	100	100	100	100	100	100	100	100	100	100	100	100	100	100	100	100	
									Costeo S/	29,878	29,878	29,878	29,878	29,879	29,879	29,879	29,879	29,880	29,880	29,880	29,880	29,880	29,880	29,880	358,548	
								2023	Físico	100	100	100	100	100	100	100	100	100	100	100	100	100	100	100	100	100
									Costeo S/	29,878	29,878	29,878	29,878	29,879	29,879	29,879	29,879	29,880	29,880	29,880	29,880	29,880	29,880	29,880	29,880	358,548
AO 3	Gestión Administrativa del Parque	LIMA	Acción	2021	Físico	100	100	100	100	100	100	100	100	100	100	100	100	100	100							
					Costeo S/	29,878	29,878	29,878	29,878	29,879	29,879	29,879	29,879	29,880	29,880	29,880	29,880	29,880	29,880	29,880	358,548					
				2022	Físico	100	100	100	100	100	100	100	100	100	100	100	100	100	100	100	100					
					Costeo S/	29,878	29,878	29,878	29,878	29,879	29,879	29,879	29,879	29,880	29,880	29,880	29,880	29,880	29,880	29,880	29,880	358,548				
				2023	Físico	100	100	100	100	100	100	100	100	100	100	100	100	100	100	100	100	100				
					Costeo S/	29,878	29,878	29,878	29,878	29,879	29,879	29,879	29,879	29,880	29,880	29,880	29,880	29,880	29,880	29,880	29,880	358,548				

Nota: La unidad de medida "Acción", simboliza porcentaje de cumplimiento de la actividad





POI MULTIANUAL CON PROGRAMACIÓN FÍSICA Y FINANCIERA  
Año: 2021-2023

Periodo del PEI-MML : 2020-2023  
 Marco Estratégico : 2020-2023 SERPAR  
 Grupo : 014 ORGANISMOS PUBLICOS DESCENTRALIZADOS MUNICIPALES  
 Entidad : 000 SERVICIOS DE PARQUES DE LIMA - SERPAR LIMA (5.000232)  
 Actividad : 5.000950 MANTENIMIENTO Y CONSERVACIÓN DE PARQUES ZONALES Y DE ÁREAS VERDES EN AVENIDAS  
 Finalidad : 0.0283310 MANTENIMIENTO Y GESTIÓN DE PARQUES ADMINISTRADOS  
 Centro de Costos : PARQUE METROPOLITANO LOS ANILLOS  
 Fuente de Finan. : RECURSOS DIRECTAMENTE RECAUDADOS

ACTIVIDADES OPERATIVAS (AO)	UBIGEO	UNIDAD DE MEDIDA	PERIODO MULTIANUAL	PROGRAMACIÓN FÍSICA												TOTAL									
				META	1	2	3	4	5	6	7	8	9	10	11		12								
OEI 06 Promover la educación, deporte, recreación y salud de la población de la provincia de Lima.																									
AEI 06.03 Actividades físicas, deportivas y recreativas permanentes en la provincia de Lima.																									
Ei 03 Servicios recreativos y deportivos permanentes en los parques administrados por SERPAR LIMA.																									
AO 1	Gestión Operativa del Parque	LIMA	Acción	2021	Físico	100	100	100	100	100	100	100	100	100	100	100	100	100	100						
					Costeo S/	9,864	9,864	9,864	9,865	9,865	9,865	9,865	9,865	9,865	9,865	9,865	9,866	9,866	9,866	118,379					
				2022	Físico	100	100	100	100	100	100	100	100	100	100	100	100	100	100	100	100	100			
					Costeo S/	9,864	9,864	9,864	9,865	9,865	9,865	9,865	9,865	9,865	9,865	9,865	9,866	9,866	9,866	118,379					
				2023	Físico	100	100	100	100	100	100	100	100	100	100	100	100	100	100	100	100	100			
					Costeo S/	9,864	9,864	9,864	9,865	9,865	9,865	9,865	9,865	9,865	9,865	9,865	9,866	9,866	9,866	118,379					
				AO 2	Mantenimiento de las Áreas Verdes	LIMA	Acción	2021	Físico	100	100	100	100	100	100	100	100	100	100	100	100	100	100		
									Costeo S/	9,864	9,864	9,864	9,864	9,865	9,865	9,865	9,865	9,865	9,865	9,865	9,865	9,866	118,377		
								2022	Físico	100	100	100	100	100	100	100	100	100	100	100	100	100	100	100	100
									Costeo S/	9,864	9,864	9,864	9,864	9,865	9,865	9,865	9,865	9,865	9,865	9,865	9,865	9,865	9,866	118,377	
								2023	Físico	100	100	100	100	100	100	100	100	100	100	100	100	100	100	100	100
									Costeo S/	9,864	9,864	9,864	9,864	9,865	9,865	9,865	9,865	9,865	9,865	9,865	9,865	9,865	9,866	118,377	
AO 3	Gestión Administrativa del Parque	LIMA	Acción	2021	Físico	100	100	100	100	100	100	100	100	100	100	100	100	100	100						
					Costeo S/	9,864	9,864	9,864	9,865	9,865	9,865	9,865	9,865	9,865	9,865	9,865	9,865	9,866	118,378						
				2022	Físico	100	100	100	100	100	100	100	100	100	100	100	100	100	100	100	100				
					Costeo S/	9,864	9,864	9,864	9,865	9,865	9,865	9,865	9,865	9,865	9,865	9,865	9,865	9,865	9,866	118,378					
				2023	Físico	100	100	100	100	100	100	100	100	100	100	100	100	100	100	100	100				
					Costeo S/	9,864	9,864	9,864	9,865	9,865	9,865	9,865	9,865	9,865	9,865	9,865	9,865	9,865	9,866	118,378					

Nota: La unidad de medida "Acción", simboliza porcentaje de cumplimiento de la actividad



POI MULTIANUAL CON PROGRAMACIÓN FÍSICA Y FINANCIERA  
Año: 2021-2023

Periodo del PEI-MML : 2020-2023  
 Marco Estratégico : 2020-2023 SERPAR  
 Grupo : 014 ORGANISMOS PUBLICOS DESCENTRALIZADOS MUNICIPALES  
 Entidad : 000 SERVICIOS DE PARQUES DE LIMA - SERPAR LIMA [5.000232]  
 Actividad : 5.000950 MANTENIMIENTO Y CONSERVACIÓN DE PARQUES ZONALES Y DE ÁREAS VERDES EN AVENIDAS  
 Finalidad : 0.0283310 MANTENIMIENTO Y GESTIÓN DE PARQUES ADMINISTRADOS  
 Centro de Costos : PARQUE METROPOLITANO LOS SOLDADOS DEL PERU  
 Fuente de Finan. : RECURSOS DIRECTAMENTE RECAUDADOS

ACTIVIDADES OPERATIVAS (AO)	UBIGEO	UNIDAD DE MEDIDA	PERIODO MULTIANUAL	PROGRAMACIÓN FÍSICA												TOTAL								
				META	1	2	3	4	5	6	7	8	9	10	11		12							
OEI 06 Promover la educación, deporte, recreación y salud de la población de la provincia de Lima.																								
AEI. 06.03 Actividades físicas, deportivas y recreativas permanentes en la provincia de Lima.																								
EI.03 Servicios recreativos y deportivos permanentes en los parques administrados por SERPAR LIMA.																								
AO 1 Gestión Operativa del Parque	LIMA	Acción	2021	Físico	100	100	100	100	100	100	100	100	100	100	100	100	100	100	100					
				Costeo S/	9,338	9,338	9,338	9,338	9,338	9,338	9,338	9,339	9,339	9,339	9,339	9,339	9,339	9,339	9,339	9,339	112,062			
			2022	Físico	100	100	100	100	100	100	100	100	100	100	100	100	100	100	100	100	100			
				Costeo S/	9,338	9,338	9,338	9,338	9,338	9,338	9,338	9,339	9,339	9,339	9,339	9,339	9,339	9,339	9,339	9,339	9,339	112,062		
			2023	Físico	100	100	100	100	100	100	100	100	100	100	100	100	100	100	100	100	100			
				Costeo S/	9,338	9,338	9,338	9,338	9,338	9,338	9,338	9,339	9,339	9,339	9,339	9,339	9,339	9,339	9,339	9,339	9,339	112,062		
			AO 2 Mantenimiento de las Áreas Verdes	LIMA	Acción	2021	Físico	100	100	100	100	100	100	100	100	100	100	100	100	100	100	100		
							Costeo S/	9,337	9,338	9,338	9,338	9,338	9,338	9,338	9,339	9,339	9,339	9,339	9,339	9,339	9,339	9,339	9,339	112,061
						2022	Físico	100	100	100	100	100	100	100	100	100	100	100	100	100	100	100	100	100
							Costeo S/	9,337	9,338	9,338	9,338	9,338	9,338	9,338	9,339	9,339	9,339	9,339	9,339	9,339	9,339	9,339	9,339	9,339
						2023	Físico	100	100	100	100	100	100	100	100	100	100	100	100	100	100	100	100	100
							Costeo S/	9,337	9,338	9,338	9,338	9,338	9,338	9,338	9,339	9,339	9,339	9,339	9,339	9,339	9,339	9,339	9,339	9,339
AO 3 Gestión Administrativa del Parque	LIMA	Acción	2021	Físico	100	100	100	100	100	100	100	100	100	100	100	100	100	100	100					
				Costeo S/	9,338	9,338	9,338	9,338	9,338	9,338	9,338	9,339	9,339	9,339	9,339	9,339	9,339	9,339	9,339	9,339	112,062			
			2022	Físico	100	100	100	100	100	100	100	100	100	100	100	100	100	100	100	100	100			
				Costeo S/	9,338	9,338	9,338	9,338	9,338	9,338	9,338	9,339	9,339	9,339	9,339	9,339	9,339	9,339	9,339	9,339	9,339	112,062		
			2023	Físico	100	100	100	100	100	100	100	100	100	100	100	100	100	100	100	100	100			
				Costeo S/	9,338	9,338	9,338	9,338	9,338	9,338	9,338	9,339	9,339	9,339	9,339	9,339	9,339	9,339	9,339	9,339	9,339	112,062		

Nota: La unidad de medida "Acción", simboliza porcentaje de cumplimiento de la actividad



POI MULTIANUAL CON PROGRAMACIÓN FÍSICA Y FINANCIERA  
Año: 2021-2023

Periodo del PEI-MML : 2020-2023  
 Marco Estratégico : 2020-2023 SERPAR  
 Grupo : 014 ORGANISMOS PUBLICOS DESCENTRALIZADOS MUNICIPALES  
 Entidad : 000 SERVICIOS DE PARQUES DE LIMA - SERPAR LIMA [5.000232]  
 Actividad : 5.000950 MANTENIMIENTO Y CONSERVACIÓN DE PARQUES ZONALES Y DE ÁREAS VERDES EN AVENIDAS  
 Finalidad : 0.0283310 MANTENIMIENTO Y GESTIÓN DE PARQUES ADMINISTRADOS  
 Centro de Costos : PARQUE METROPOLITANO MIGUEL BAQUEROS  
 Fuente de Finan. : RECURSOS DIRECTAMENTE RECAUDADOS

ACTIVIDADES OPERATIVAS (AO)	UBIGEO	UNIDAD DE MEDIDA	PERIODO MULTIANUAL	PROGRAMACIÓN FÍSICA												TOTAL						
				META	1	2	3	4	5	6	7	8	9	10	11		12					
OEI 06 Promover la educación, deporte, recreación y salud de la población de la provincia de Lima.																						
AEL 06.03 Actividades físicas, deportivas y recreativas permanentes en la provincia de Lima.																						
E1.03 Servicios recreativos y deportivos permanentes en los parques administrados por SERPAR LIMA.																						
AO 1	Gestión Operativa del Parque	LIMA	Acción	2021	Físico	100	100	100	100	100	100	100	100	100	100	100	100	100				
					Costeo S/	2,842	2,843	2,843	2,843	2,843	2,843	2,843	2,843	2,844	2,844	2,844	2,844	2,844	2,844	34,120		
				2022	Físico	100	100	100	100	100	100	100	100	100	100	100	100	100	100	100	100	
					Costeo S/	2,842	2,843	2,843	2,843	2,843	2,843	2,843	2,843	2,844	2,844	2,844	2,844	2,844	2,844	34,120		
				2023	Físico	100	100	100	100	100	100	100	100	100	100	100	100	100	100	100		
					Costeo S/	2,842	2,843	2,843	2,843	2,843	2,843	2,843	2,843	2,844	2,844	2,844	2,844	2,844	2,844	34,120		
				AO 2	Mantenimiento de las Áreas Verdes	LIMA	Acción	2021	Físico	100	100	100	100	100	100	100	100	100	100	100	100	
									Costeo S/	2,842	2,843	2,843	2,843	2,843	2,843	2,843	2,843	2,844	2,844	2,844	2,844	34,119
								2022	Físico	100	100	100	100	100	100	100	100	100	100	100	100	100
									Costeo S/	2,842	2,843	2,843	2,843	2,843	2,843	2,843	2,843	2,844	2,844	2,844	2,844	34,119
								2023	Físico	100	100	100	100	100	100	100	100	100	100	100	100	100
									Costeo S/	2,842	2,843	2,843	2,843	2,843	2,843	2,843	2,843	2,844	2,844	2,844	2,844	34,119
AO 3	Gestión Administrativa del Parque	LIMA	Acción	2021	Físico	100	100	100	100	100	100	100	100	100	100	100						
					Costeo S/	2,842	2,843	2,843	2,843	2,843	2,843	2,843	2,843	2,844	2,844	2,844	2,844	34,119				
				2022	Físico	100	100	100	100	100	100	100	100	100	100	100	100					
					Costeo S/	2,842	2,843	2,843	2,843	2,843	2,843	2,843	2,843	2,844	2,844	2,844	2,844	34,119				
				2023	Físico	100	100	100	100	100	100	100	100	100	100	100	100					
					Costeo S/	2,842	2,843	2,843	2,843	2,843	2,843	2,843	2,843	2,844	2,844	2,844	2,844	34,119				

Nota: La unidad de medida "Acción", simboliza porcentaje de cumplimiento de la actividad





POI MULTIANUAL CON PROGRAMACIÓN FÍSICA Y FINANCIERA  
Año: 2021-2023

Periodo del PEI-MML : 2020-2023  
 Marco Estratégico : 2020-2023 SERPAR  
 Grupo : 014 ORGANISMOS PUBLICOS DESCENTRALIZADOS MUNICIPALES  
 Entidad : 000 SERVICIOS DE PARQUES DE LIMA - SERPAR LIMA (5.000232)  
 Actividad : 5.000950 MANTENIMIENTO Y CONSERVACIÓN DE PARQUES ZONALES Y DE ÁREAS VERDES EN AVENIDAS  
 Finalidad : 0.0283310 MANTENIMIENTO Y GESTIÓN DE PARQUES ADMINISTRADOS  
 Centro de Costos : PARQUE METROPOLITANO UNIVERSITARIO  
 Fuente de Finan. : RECURSOS DIRECTAMENTE RECAUDADOS

ACTIVIDADES OPERATIVAS (AO)	UBIGEO	UNIDAD DE MEDIDA	PERIODO MULTIANUAL	PROGRAMACIÓN FÍSICA													TOTAL								
				META	1	2	3	4	5	6	7	8	9	10	11	12									
OEI 06 Promover la educación, deporte, recreación y salud de la población de la provincia de Lima.																									
AEI 06.03 Actividades físicas, deportivas y recreativas permanentes en la provincia de Lima.																									
EI.03 Servicios recreativos y deportivos permanentes en los parques administrados por SERPAR LIMA.																									
AO 1	Gestión Operativa del Parque	LIMA	Acción	2021	Físico	100	100	100	100	100	100	100	100	100	100	100	100	100	100						
					Costeo S/	6,550	6,551	6,551	6,552	6,552	6,552	6,552	6,552	6,552	6,552	6,552	6,552	6,552	6,552	6,552	78,620				
				2022	Físico	100	100	100	100	100	100	100	100	100	100	100	100	100	100	100	100	100			
					Costeo S/	6,550	6,551	6,551	6,552	6,552	6,552	6,552	6,552	6,552	6,552	6,552	6,552	6,552	6,552	6,552	6,552	78,620			
				2023	Físico	100	100	100	100	100	100	100	100	100	100	100	100	100	100	100	100	100			
					Costeo S/	6,550	6,551	6,551	6,552	6,552	6,552	6,552	6,552	6,552	6,552	6,552	6,552	6,552	6,552	6,552	6,552	78,620			
				AO 2	Mantenimiento de las Áreas Verdes	LIMA	Acción	2021	Físico	100	100	100	100	100	100	100	100	100	100	100	100	100	100		
									Costeo S/	6,550	6,550	6,551	6,551	6,552	6,552	6,552	6,552	6,552	6,552	6,552	6,552	6,552	6,552	78,618	
								2022	Físico	100	100	100	100	100	100	100	100	100	100	100	100	100	100	100	100
									Costeo S/	6,550	6,550	6,551	6,551	6,552	6,552	6,552	6,552	6,552	6,552	6,552	6,552	6,552	6,552	6,552	78,618
								2023	Físico	100	100	100	100	100	100	100	100	100	100	100	100	100	100	100	100
									Costeo S/	6,550	6,550	6,551	6,551	6,552	6,552	6,552	6,552	6,552	6,552	6,552	6,552	6,552	6,552	6,552	78,618
AO 3	Gestión Administrativa del Parque	LIMA	Acción	2021	Físico	100	100	100	100	100	100	100	100	100	100	100	100	100	100						
					Costeo S/	6,550	6,551	6,551	6,552	6,552	6,552	6,552	6,552	6,552	6,552	6,552	6,552	6,552	6,552	78,620					
				2022	Físico	100	100	100	100	100	100	100	100	100	100	100	100	100	100	100	100				
					Costeo S/	6,550	6,551	6,551	6,552	6,552	6,552	6,552	6,552	6,552	6,552	6,552	6,552	6,552	6,552	6,552	78,620				
				2023	Físico	100	100	100	100	100	100	100	100	100	100	100	100	100	100	100	100				
					Costeo S/	6,550	6,551	6,551	6,552	6,552	6,552	6,552	6,552	6,552	6,552	6,552	6,552	6,552	6,552	6,552	78,620				

Nota: La unidad de medida "Acción", simboliza porcentaje de cumplimiento de la actividad



POI MULTIANUAL CON PROGRAMACIÓN FÍSICA Y FINANCIERA  
Año: 2021-2023

Periodo del PEI-MML : 2020-2023  
 Marco Estratégico : 2020-2023 SERPAR  
 Grupo : 014 ORGANISMOS PUBLICOS DESCENTRALIZADOS MUNICIPALES  
 Entidad : 000 SERVICIOS DE PARQUES DE LIMA - SERPAR LIMA (5.000232)  
 Actividad : 5.000950 MANTENIMIENTO Y CONSERVACIÓN DE PARQUES ZONALES Y DE ÁREAS VERDES EN AVENIDAS  
 Finalidad : 0.0283310 MANTENIMIENTO Y GESTIÓN DE PARQUES ADMINISTRADOS  
 Centro de Costos : PARQUE ZONAL CAHUIDE  
 Fuente de Finanzas : RECURSOS DIRECTAMENTE RECAUDADOS

ACTIVIDADES OPERATIVAS (AO)	UBIGEO	UNIDAD DE MEDIDA	PERIODO MULTIANUAL	PROGRAMACIÓN FÍSICA												TOTAL											
				META	1	2	3	4	5	6	7	8	9	10	11		12										
OEI 06 Promover la educación, deporte, recreación y salud de la población de la provincia de Lima.																											
AEL 06.03 Actividades físicas, deportivas y recreativas permanentes en la provincia de Lima.																											
EI.03 Servicios recreativos y deportivos permanentes en los parques administrados por SERPAR LIMA:																											
AO 1	Gestión Operativa del Parque	LIMA	Acción	2021	Físico	100	100	100	100	100	100	100	100	100	100	100	100	100	100								
					Costeo S/	24,344	24,344	24,344	24,344	24,344	24,345	24,345	24,346	24,346	24,346	24,346	24,346	24,346	24,346	24,346	24,346	292,142					
				2022	Físico	100	100	100	100	100	100	100	100	100	100	100	100	100	100	100	100	100	100				
					Costeo S/	24,344	24,344	24,344	24,344	24,344	24,345	24,345	24,346	24,346	24,346	24,346	24,346	24,346	24,346	24,346	24,346	24,346	24,346	202,142			
				2023	Físico	100	100	100	100	100	100	100	100	100	100	100	100	100	100	100	100	100	100				
					Costeo S/	24,344	24,344	24,344	24,344	24,344	24,345	24,345	24,346	24,346	24,346	24,346	24,346	24,346	24,346	24,346	24,346	24,346	24,346	292,142			
				AO 2	Mantenimiento de las Áreas Verdes	LIMA	Acción	2021	Físico	100	100	100	100	100	100	100	100	100	100	100	100	100	100	100			
									Costeo S/	24,344	24,344	24,344	24,344	24,344	24,345	24,345	24,346	24,346	24,346	24,346	24,346	24,346	24,346	24,346	24,346	292,142	
								2022	Físico	100	100	100	100	100	100	100	100	100	100	100	100	100	100	100	100	100	100
									Costeo S/	24,344	24,344	24,344	24,344	24,344	24,345	24,345	24,346	24,346	24,346	24,346	24,346	24,346	24,346	24,346	24,346	24,346	24,346
								2023	Físico	100	100	100	100	100	100	100	100	100	100	100	100	100	100	100	100	100	100
									Costeo S/	24,344	24,344	24,344	24,344	24,344	24,345	24,345	24,346	24,346	24,346	24,346	24,346	24,346	24,346	24,346	24,346	24,346	24,346
AO 3	Gestión Administrativa del Parque	LIMA	Acción	2021	Físico	100	100	100	100	100	100	100	100	100	100	100	100	100	100	100							
					Costeo S/	24,344	24,344	24,344	24,344	24,344	24,344	24,345	24,346	24,346	24,346	24,346	24,346	24,346	24,346	24,346	24,346	292,141					
				2022	Físico	100	100	100	100	100	100	100	100	100	100	100	100	100	100	100	100	100	100				
					Costeo S/	24,344	24,344	24,344	24,344	24,344	24,344	24,345	24,346	24,346	24,346	24,346	24,346	24,346	24,346	24,346	24,346	24,346	24,346	292,141			
				2023	Físico	100	100	100	100	100	100	100	100	100	100	100	100	100	100	100	100	100	100				
					Costeo S/	24,344	24,344	24,344	24,344	24,344	24,344	24,345	24,346	24,346	24,346	24,346	24,346	24,346	24,346	24,346	24,346	24,346	24,346	292,141			

Nota: La unidad de medida "Acción", simboliza porcentaje de cumplimiento de la actividad



POI MULTIANUAL CON PROGRAMACIÓN FÍSICA Y FINANCIERA  
Año: 2021-2023

Periodo del PEI-MML : 2020-2023  
 Marco Estratégico : 2020-2023 SERPAR  
 Grupo : 014 ORGANISMOS PUBLICOS DESCENTRALIZADOS MUNICIPALES  
 Entidad : 000 SERVICIOS DE PARQUES DE LIMA - SERPAR LIMA [5.000232]  
 Actividad : 5.000950 MANTENIMIENTO Y CONSERVACIÓN DE PARQUES ZONALES Y DE ÁREAS VERDES EN AVENIDAS  
 Finalidad : 0.0283310 MANTENIMIENTO Y GESTIÓN DE PARQUES ADMINISTRADOS  
 Centro de Costos : PARQUE ZONAL CAPAC YUPANQUI  
 Fuente de Finan. : RECURSOS DIRECTAMENTE RECAUDADOS

ACTIVIDADES OPERATIVAS (AO)	UBIGEO	UNIDAD DE MEDIDA	PERIODO MULTIANUAL	PROGRAMACIÓN FÍSICA												TOTAL									
				META	1	2	3	4	5	6	7	8	9	10	11		12								
OEI 06 Promover la educación, deporte, recreación y salud de la población de la provincia de Lima.																									
AEI 06.03 Actividades físicas, deportivas y recreativas permanentes en la provincia de Lima.																									
EI.03 Servicios recreativos y deportivos permanentes en los parques administrados por SERPAR LIMA.																									
AO 1	Gestión Operativa del Parque	LIMA	Acción	2021	Físico	100	100	100	100	100	100	100	100	100	100	100	100	100	100						
					Costeos S/	21,101	21,101	21,101	21,101	21,102	21,103	21,103	21,103	21,103	21,103	21,103	21,103	21,103	21,103	21,103	253,227				
				2022	Físico	100	100	100	100	100	100	100	100	100	100	100	100	100	100	100	100	100			
					Costeos S/	21,101	21,101	21,101	21,101	21,102	21,103	21,103	21,103	21,103	21,103	21,103	21,103	21,103	21,103	21,103	21,103	253,227			
				2023	Físico	100	100	100	100	100	100	100	100	100	100	100	100	100	100	100	100	100			
					Costeos S/	21,101	21,101	21,101	21,101	21,102	21,103	21,103	21,103	21,103	21,103	21,103	21,103	21,103	21,103	21,103	21,103	253,227			
				AO 2	Mantenimiento de las Áreas Verdes	LIMA	Acción	2021	Físico	100	100	100	100	100	100	100	100	100	100	100	100	100	100		
									Costeos S/	21,101	21,101	21,101	21,101	21,102	21,103	21,103	21,103	21,103	21,103	21,103	21,103	21,103	21,103	253,227	
								2022	Físico	100	100	100	100	100	100	100	100	100	100	100	100	100	100	100	100
									Costeos S/	21,101	21,101	21,101	21,101	21,102	21,103	21,103	21,103	21,103	21,103	21,103	21,103	21,103	21,103	21,103	253,227
								2023	Físico	100	100	100	100	100	100	100	100	100	100	100	100	100	100	100	100
									Costeos S/	21,101	21,101	21,101	21,101	21,102	21,103	21,103	21,103	21,103	21,103	21,103	21,103	21,103	21,103	21,103	253,227
AO 3	Gestión Administrativa del Parque	LIMA	Acción	2021	Físico	100	100	100	100	100	100	100	100	100	100	100	100	100	100						
					Costeos S/	21,101	21,101	21,101	21,102	21,102	21,103	21,103	21,103	21,103	21,103	21,103	21,103	21,103	21,103	253,228					
				2022	Físico	100	100	100	100	100	100	100	100	100	100	100	100	100	100	100	100				
					Costeos S/	21,101	21,101	21,101	21,102	21,102	21,103	21,103	21,103	21,103	21,103	21,103	21,103	21,103	21,103	21,103	253,228				
				2023	Físico	100	100	100	100	100	100	100	100	100	100	100	100	100	100	100	100				
					Costeos S/	21,101	21,101	21,101	21,102	21,102	21,103	21,103	21,103	21,103	21,103	21,103	21,103	21,103	21,103	21,103	253,228				

Nota: La unidad de medida "Acción", simboliza porcentaje de cumplimiento de la actividad





POI MULTIANUAL CON PROGRAMACIÓN FÍSICA Y FINANCIERA  
Año: 2021-2023

Periodo del PEI-MML : 2020-2023  
 Marco Estratégico : 2020-2023 SERPAR  
 Grupo : 014 ORGANISMOS PUBLICOS DESCENTRALIZADOS MUNICIPALES  
 Entidad : 000 SERVICIOS DE PARQUES DE LIMA - SERPAR LIMA [5.000232]  
 Actividad : 5.000950 MANTENIMIENTO Y CONSERVACIÓN DE PARQUES ZONALES Y DE ÁREAS VERDES EN AVENIDAS  
 Finalidad : 0.0283310 MANTENIMIENTO Y GESTIÓN DE PARQUES ADMINISTRADOS  
 Centro de Costos : PARQUE ZONAL FLOR DE AMANCAES  
 Fuente de Finan. : RECURSOS DIRECTAMENTE RECAUDADOS

ACTIVIDADES OPERATIVAS (AO)	UBIGEO	UNIDAD DE MEDIDA	PERIODO MULTIANUAL	PROGRAMACIÓN FÍSICA												TOTAL									
				META	1	2	3	4	5	6	7	8	9	10	11		12								
OEI 06 Promover la educación, deporte, recreación y salud de la población de la provincia de Lima.																									
AEI 06.03 Actividades físicas, deportivas y recreativas permanentes en la provincia de Lima.																									
EI.03 Servicios recreativos y deportivos permanentes en los parques administrados por SERPAR LIMA.																									
AO 1	Gestión Operativa del Parque	LIMA	Acción	2021	Físico	100	100	100	100	100	100	100	100	100	100	100	100	100							
					Costeo S/	8,525	8,525	8,526	8,526	8,526	8,526	8,526	8,526	8,526	8,526	8,526	8,526	8,526	8,526	8,527	102,311				
				2022	Físico	100	100	100	100	100	100	100	100	100	100	100	100	100	100	100	100	100			
					Costeo S/	8,525	8,525	8,526	8,526	8,526	8,526	8,526	8,526	8,526	8,526	8,526	8,526	8,526	8,526	8,526	8,527	102,311			
				2023	Físico	100	100	100	100	100	100	100	100	100	100	100	100	100	100	100	100	100			
					Costeo S/	8,525	8,525	8,526	8,526	8,526	8,526	8,526	8,526	8,526	8,526	8,526	8,526	8,526	8,526	8,526	8,527	102,311			
				AO 2	Mantenimiento de las Áreas Verdes	LIMA	Acción	2021	Físico	100	100	100	100	100	100	100	100	100	100	100	100	100	100		
									Costeo S/	8,525	8,526	8,526	8,526	8,526	8,526	8,526	8,526	8,526	8,526	8,526	8,526	8,526	8,527	102,312	
								2022	Físico	100	100	100	100	100	100	100	100	100	100	100	100	100	100	100	100
									Costeo S/	8,525	8,526	8,526	8,526	8,526	8,526	8,526	8,526	8,526	8,526	8,526	8,526	8,526	8,526	8,527	102,312
								2023	Físico	100	100	100	100	100	100	100	100	100	100	100	100	100	100	100	100
									Costeo S/	8,525	8,526	8,526	8,526	8,526	8,526	8,526	8,526	8,526	8,526	8,526	8,526	8,526	8,526	8,527	102,312
AO 3	Gestión Administrativa del Parque	LIMA	Acción	2021	Físico	100	100	100	100	100	100	100	100	100	100	100	100	100	100						
					Costeo S/	8,525	8,526	8,526	8,526	8,526	8,526	8,526	8,526	8,526	8,526	8,526	8,526	8,527	102,312						
				2022	Físico	100	100	100	100	100	100	100	100	100	100	100	100	100	100	100	100				
					Costeo S/	8,525	8,526	8,526	8,526	8,526	8,526	8,526	8,526	8,526	8,526	8,526	8,526	8,526	8,527	102,312					
				2023	Físico	100	100	100	100	100	100	100	100	100	100	100	100	100	100	100	100				
					Costeo S/	8,525	8,526	8,526	8,526	8,526	8,526	8,526	8,526	8,526	8,526	8,526	8,526	8,526	8,527	102,312					

Nota: La unidad de medida "Acción", simboliza porcentaje de cumplimiento de la actividad



**POI MULTIANUAL CON PROGRAMACIÓN FÍSICA Y FINANCIERA**  
 Año: 2021-2023

Periodo del PEI-MML : 2020-2023  
 Marco Estratégico : 2020-2023 SERPAR  
 Grupo : 014 ORGANISMOS PUBLICOS DESCENTRALIZADOS MUNICIPALES  
 Entidad : 000 SERVICIOS DE PARQUES DE LIMA - SERPAR LIMA [5.000232]  
 Actividad : 5.000950 MANTENIMIENTO Y CONSERVACIÓN DE PARQUES ZONALES Y DE ÁREAS VERDES EN AVENIDAS  
 Finalidad : 0.0283310 MANTENIMIENTO Y GESTIÓN DE PARQUES ADMINISTRADOS  
 Centro de Costos : PARQUE ZONAL HUASCAR  
 Fuente de Finan. : RECURSOS DIRECTAMENTE RECAUDADOS

ACTIVIDADES OPERATIVAS (AO)	UBIGEO	UNIDAD DE MEDIDA	PERIODO MULTIANUAL	PROGRAMACIÓN FÍSICA													TOTAL								
				META	1	2	3	4	5	6	7	8	9	10	11	12									
OEI 06 Promover la educación, deporte, recreación y salud de la población de la provincia de Lima.																									
AEI 06.03 Actividades físicas, deportivas y recreativas permanentes en la provincia de Lima.																									
EI.03 Servicios recreativos y deportivos permanentes en los parques administrados por SERPAR LIMA.																									
AO 1	Gestión Operativa del Parque	LIMA	Acción	2021	Físico	100	100	100	100	100	100	100	100	100	100	100	100	100	100						
					Costeos S/	40,409	40,409	40,409	40,409	40,409	40,409	40,409	40,409	40,409	40,409	40,409	40,409	40,410	40,410	40,410	484,911				
				2022	Físico	100	100	100	100	100	100	100	100	100	100	100	100	100	100	100	100	100			
					Costeos S/	40,409	40,409	40,409	40,409	40,409	40,409	40,409	40,409	40,409	40,409	40,409	40,409	40,410	40,410	40,410	484,911				
				2023	Físico	100	100	100	100	100	100	100	100	100	100	100	100	100	100	100	100	100			
					Costeos S/	40,409	40,409	40,409	40,409	40,409	40,409	40,409	40,409	40,409	40,409	40,409	40,409	40,410	40,410	40,410	484,911				
				AO 2	Mantenimiento de las Áreas Verdes	LIMA	Acción	2021	Físico	100	100	100	100	100	100	100	100	100	100	100	100	100	100		
									Costeos S/	40,409	40,409	40,409	40,409	40,409	40,409	40,409	40,409	40,409	40,410	40,410	40,410	484,911			
								2022	Físico	100	100	100	100	100	100	100	100	100	100	100	100	100	100	100	100
									Costeos S/	40,409	40,409	40,409	40,409	40,409	40,409	40,409	40,409	40,409	40,409	40,409	40,410	40,410	40,410	484,911	
								2023	Físico	100	100	100	100	100	100	100	100	100	100	100	100	100	100	100	100
									Costeos S/	40,409	40,409	40,409	40,409	40,409	40,409	40,409	40,409	40,409	40,409	40,409	40,410	40,410	40,410	484,911	
AO 3	Gestión Administrativa del Parque	LIMA	Acción	2021	Físico	100	100	100	100	100	100	100	100	100	100	100	100	100	100						
					Costeos S/	40,409	40,409	40,409	40,409	40,409	40,409	40,409	40,409	40,409	40,410	40,410	40,410	484,912							
				2022	Físico	100	100	100	100	100	100	100	100	100	100	100	100	100	100	100					
					Costeos S/	40,409	40,409	40,409	40,409	40,409	40,409	40,409	40,409	40,409	40,409	40,410	40,410	40,410	484,912						
				2023	Físico	100	100	100	100	100	100	100	100	100	100	100	100	100	100	100					
					Costeos S/	40,409	40,409	40,409	40,409	40,409	40,409	40,409	40,409	40,409	40,409	40,410	40,410	40,410	484,912						

Nota: La unidad de medida "Acción", simboliza porcentaje de cumplimiento de la actividad



POI MULTIANUAL CON PROGRAMACIÓN FÍSICA Y FINANCIERA  
Año: 2021-2023

Periodo del PEI-MML : 2020-2023  
 Marco Estratégico : 2020-2023 SERPAR  
 Grupo : 014 ORGANISMOS PUBLICOS DESCENTRALIZADOS MUNICIPALES  
 Entidad : 000 SERVICIOS DE PARQUES DE LIMA - SERPAR LIMA (5.000232)  
 Actividad : 5.000950 MANTENIMIENTO Y CONSERVACIÓN DE PARQUES ZONALES Y DE ÁREAS VERDES EN AVENIDAS  
 Finalidad : 0.0283310 MANTENIMIENTO Y GESTIÓN DE PARQUES ADMINISTRADOS  
 Centro de Costos : PARQUE ZONAL HUAYNA CAPAC  
 Fuente de Finan. : RECURSOS DIRECTAMENTE RECAUDADOS

ACTIVIDADES OPERATIVAS (AO)	UBIGEO	UNIDAD DE MEDIDA	PERIODO MULTIANUAL	PROGRAMACIÓN FÍSICA												TOTAL								
				META	1	2	3	4	5	6	7	8	9	10	11		12							
OEI 06 Promover la educación, deporte, recreación y salud de la población de la provincia de Lima.																								
AEI 06.03 Actividades físicas, deportivas y recreativas permanentes en la provincia de Lima.																								
Ei.03 Servicios recreativos y deportivos permanentes en los parques administrados por SERPAR LIMA.																								
AO 1	Gestión Operativa del Parque	LIMA	Acción	2021	Físico	100	100	100	100	100	100	100	100	100	100	100	100	100						
					Costeo S/	27,308	27,308	27,309	27,309	27,310	27,310	27,310	27,310	27,310	27,310	27,310	27,310	27,310	27,310	327,714				
				2022	Físico	100	100	100	100	100	100	100	100	100	100	100	100	100	100	100	100			
					Costeo S/	27,308	27,308	27,309	27,309	27,310	27,310	27,310	27,310	27,310	27,310	27,310	27,310	27,310	27,310	27,310	327,714			
				2023	Físico	100	100	100	100	100	100	100	100	100	100	100	100	100	100	100	100			
					Costeo S/	27,308	27,308	27,309	27,309	27,310	27,310	27,310	27,310	27,310	27,310	27,310	27,310	27,310	27,310	27,310	327,714			
				AO 2	Mantenimiento de las Áreas Verdes	LIMA	Acción	2021	Físico	100	100	100	100	100	100	100	100	100	100	100	100	100		
									Costeo S/	27,308	27,308	27,309	27,309	27,310	27,310	27,310	27,310	27,310	27,310	27,310	27,310	27,310	327,714	
								2022	Físico	100	100	100	100	100	100	100	100	100	100	100	100	100	100	100
									Costeo S/	27,308	27,308	27,309	27,309	27,310	27,310	27,310	27,310	27,310	27,310	27,310	27,310	27,310	27,310	327,714
								2023	Físico	100	100	100	100	100	100	100	100	100	100	100	100	100	100	100
									Costeo S/	27,308	27,308	27,309	27,309	27,310	27,310	27,310	27,310	27,310	27,310	27,310	27,310	27,310	27,310	327,714
AO 3	Gestión Administrativa del Parque	LIMA	Acción	2021	Físico	100	100	100	100	100	100	100	100	100	100	100	100	100						
					Costeo S/	27,308	27,309	27,309	27,310	27,310	27,310	27,310	27,310	27,310	27,310	27,310	27,310	27,310	327,716					
				2022	Físico	100	100	100	100	100	100	100	100	100	100	100	100	100	100	100				
					Costeo S/	27,308	27,309	27,309	27,310	27,310	27,310	27,310	27,310	27,310	27,310	27,310	27,310	27,310	27,310	327,716				
				2023	Físico	100	100	100	100	100	100	100	100	100	100	100	100	100	100	100				
					Costeo S/	27,308	27,309	27,309	27,310	27,310	27,310	27,310	27,310	27,310	27,310	27,310	27,310	27,310	27,310	327,716				

Nota: La unidad de medida "Acción", simboliza porcentaje de cumplimiento de la actividad





POI MULTIANUAL CON PROGRAMACIÓN FÍSICA Y FINANCIERA  
Año: 2021-2023

Periodo del PEI-MML : 2020-2023  
 Marco Estratégico : 2020-2023 SERPAR  
 Grupo : 014 ORGANISMOS PUBLICOS DESCENTRALIZADOS MUNICIPALES  
 Entidad : 000 SERVICIOS DE PARQUES DE LIMA - SERPAR LIMA (5.000232)  
 Actividad : 5.000950 MANTENIMIENTO Y CONSERVACIÓN DE PARQUES ZONALES Y DE ÁREAS VERDES EN AVENIDAS  
 Finalidad : 0.0283310 MANTENIMIENTO Y GESTIÓN DE PARQUES ADMINISTRADOS  
 Centro de Costos : PARQUE ZONAL HUIRACOCCHA  
 Fuente de Finan. : RECURSOS DIRECTAMENTE RECAUDADOS

ACTIVIDADES OPERATIVAS (AO)	UBIGEO	UNIDAD DE MEDIDA	PERIODO MULTIANUAL	PROGRAMACIÓN FÍSICA													TOTAL									
				META	1	2	3	4	5	6	7	8	9	10	11	12										
OEI 06 Promover la educación, deporte, recreación y salud de la población de la provincia de Lima.																										
AEI 06.03 Actividades físicas, deportivas y recreativas permanentes en la provincia de Lima.																										
Ei.03 Servicios recreativos y deportivos permanentes en los parques administrados por SERPAR LIMA.																										
AO 1	Gestión Operativa del Parque	LIMA	Acción	2021	Físico	100	100	100	100	100	100	100	100	100	100	100	100	100	100							
					Costeo S/	46,006	46,006	46,006	46,006	46,006	46,006	46,007	46,007	46,008	46,008	46,008	46,008	46,008	46,008	46,008	46,008	552,082				
					2022	Físico	100	100	100	100	100	100	100	100	100	100	100	100	100	100	100	100	100			
						Costeo S/	46,006	46,006	46,006	46,006	46,006	46,006	46,007	46,007	46,008	46,008	46,008	46,008	46,008	46,008	46,008	46,008	46,008	552,082		
					2023	Físico	100	100	100	100	100	100	100	100	100	100	100	100	100	100	100	100	100			
						Costeo S/	46,006	46,006	46,006	46,006	46,006	46,006	46,007	46,007	46,008	46,008	46,008	46,008	46,008	46,008	46,008	46,008	46,008	552,082		
				AO 2	Mantenimiento de las Áreas Verdes	LIMA	Acción	2021	Físico	100	100	100	100	100	100	100	100	100	100	100	100	100	100			
									Costeo S/	46,006	46,006	46,006	46,006	46,006	46,006	46,007	46,007	46,007	46,008	46,008	46,008	46,008	46,008	46,008	552,083	
								2022	Físico	100	100	100	100	100	100	100	100	100	100	100	100	100	100	100	100	
									Costeo S/	46,006	46,006	46,006	46,006	46,006	46,006	46,007	46,007	46,007	46,007	46,008	46,008	46,008	46,008	46,008	46,008	46,008
								2023	Físico	100	100	100	100	100	100	100	100	100	100	100	100	100	100	100	100	100
									Costeo S/	46,006	46,006	46,006	46,006	46,006	46,006	46,007	46,007	46,007	46,007	46,008	46,008	46,008	46,008	46,008	46,008	46,008
AO 3	Gestión Administrativa del Parque	LIMA	Acción	2021	Físico	100	100	100	100	100	100	100	100	100	100	100	100	100	100							
					Costeo S/	46,006	46,006	46,006	46,006	46,006	46,006	46,007	46,007	46,007	46,008	46,008	46,008	46,008	46,008	46,008	46,008	552,083				
				2022	Físico	100	100	100	100	100	100	100	100	100	100	100	100	100	100	100	100					
					Costeo S/	46,006	46,006	46,006	46,006	46,006	46,006	46,007	46,007	46,007	46,007	46,008	46,008	46,008	46,008	46,008	46,008	46,008	552,083			
				2023	Físico	100	100	100	100	100	100	100	100	100	100	100	100	100	100	100	100	100				
					Costeo S/	46,006	46,006	46,006	46,006	46,006	46,006	46,006	46,007	46,007	46,007	46,007	46,008	46,008	46,008	46,008	46,008	46,008	552,083			

Nota: La unidad de medida "Acción", simboliza porcentaje de cumplimiento de la actividad



POI MULTIANUAL CON PROGRAMACIÓN FÍSICA Y FINANCIERA  
Año: 2021-2023

Periodo del PEI-MML : 2020-2023  
 Marco Estratégico : 2020-2023 SERPAR  
 Grupo : 014 ORGANISMOS PUBLICOS DESCENTRALIZADOS MUNICIPALES  
 Entidad : 000 SERVICIOS DE PARQUES DE LIMA - SERPAR LIMA [5.000232]  
 Actividad : 5.000950 MANTENIMIENTO Y CONSERVACIÓN DE PARQUES ZONALES Y DE ÁREAS VERDES EN AVENIDAS  
 Finalidad : 0.0283310 MANTENIMIENTO Y GESTIÓN DE PARQUES ADMINISTRADOS  
 Centro de Costos : PARQUE ZONAL LLOQUE YUPANQUI  
 Fuente de Finanz. : RECURSOS DIRECTAMENTE RECAUDADOS

ACTIVIDADES OPERATIVAS (AO)	UBIGEO	UNIDAD DE MEDIDA	PERIODO MULTIANUAL	PROGRAMACIÓN FÍSICA												TOTAL										
				META	1	2	3	4	5	6	7	8	9	10	11		12									
OEI 06 Promover la educación, deporte, recreación y salud de la población de la provincia de Lima.																										
AEI 06.03 Actividades físicas, deportivas y recreativas permanentes en la provincia de Lima.																										
Ei.03 Servicios recreativos y deportivos permanentes en los parques administrados por SERPAR LIMA.																										
AO 1	Gestión Operativa del Parque	LIMA	Acción	2021	Físico	100	100	100	100	100	100	100	100	100	100	100	100	100	100							
					Costeo S/	30,740	30,741	30,741	30,741	30,741	30,741	30,742	30,742	30,742	30,742	30,742	30,742	30,742	30,742	30,742	30,742	368,898				
				2022	Físico	100	100	100	100	100	100	100	100	100	100	100	100	100	100	100	100	100				
					Costeo S/	30,740	30,741	30,741	30,741	30,741	30,741	30,742	30,742	30,742	30,742	30,742	30,742	30,742	30,742	30,742	30,742	30,742	368,898			
				2023	Físico	100	100	100	100	100	100	100	100	100	100	100	100	100	100	100	100	100				
					Costeo S/	30,740	30,741	30,741	30,741	30,741	30,741	30,742	30,742	30,742	30,742	30,742	30,742	30,742	30,742	30,742	30,742	30,742	368,898			
				AO 2	Mantenimiento de las Áreas Verdes	LIMA	Acción	2021	Físico	100	100	100	100	100	100	100	100	100	100	100	100	100	100			
									Costeo S/	30,740	30,741	30,741	30,741	30,741	30,741	30,742	30,742	30,742	30,742	30,742	30,742	30,742	30,742	30,742	368,898	
								2022	Físico	100	100	100	100	100	100	100	100	100	100	100	100	100	100	100	100	
									Costeo S/	30,740	30,741	30,741	30,741	30,741	30,741	30,742	30,742	30,742	30,742	30,742	30,742	30,742	30,742	30,742	30,742	368,898
								2023	Físico	100	100	100	100	100	100	100	100	100	100	100	100	100	100	100	100	100
									Costeo S/	30,740	30,741	30,741	30,741	30,741	30,741	30,742	30,742	30,742	30,742	30,742	30,742	30,742	30,742	30,742	30,742	30,742
AO 3	Gestión Administrativa del Parque	LIMA	Acción	2021	Físico	100	100	100	100	100	100	100	100	100	100	100	100	100	100							
					Costeo S/	30,740	30,741	30,741	30,741	30,741	30,741	30,742	30,742	30,742	30,742	30,742	30,742	30,742	30,742	30,742	368,898					
				2022	Físico	100	100	100	100	100	100	100	100	100	100	100	100	100	100	100	100					
					Costeo S/	30,740	30,741	30,741	30,741	30,741	30,741	30,742	30,742	30,742	30,742	30,742	30,742	30,742	30,742	30,742	30,742	368,898				
				2023	Físico	100	100	100	100	100	100	100	100	100	100	100	100	100	100	100	100	100				
					Costeo S/	30,740	30,741	30,741	30,741	30,741	30,741	30,742	30,742	30,742	30,742	30,742	30,742	30,742	30,742	30,742	30,742	30,742	368,898			

Nota: La unidad de medida "Acción", simboliza porcentaje de cumplimiento de la actividad



POI MULTIANUAL CON PROGRAMACIÓN FÍSICA Y FINANCIERA  
Año: 2021-2023

Periodo del PEI-MML : 2020-2023  
 Marco Estratégico : 2020-2023 SERPAR  
 Grupo : 014 ORGANISMOS PUBLICOS DESCENTRALIZADOS MUNICIPALES  
 Entidad : 000 SERVICIOS DE PARQUES DE LIMA - SERPAR LIMA [5.000232]  
 Actividad : 5.000950 MANTENIMIENTO Y CONSERVACIÓN DE PARQUES ZONALES Y DE ÁREAS VERDES EN AVENIDAS  
 Finalidad : 0.0283310 MANTENIMIENTO Y GESTIÓN DE PARQUES ADMINISTRADOS  
 Centro de Costos : PARQUE ZONAL MANCO CAPAC  
 Fuente de Finan. : RECURSOS DIRECTAMENTE RECAUDADOS

ACTIVIDADES OPERATIVAS (AO)	UBIGEO	UNIDAD DE MEDIDA	PERIODO MULTIANUAL	PROGRAMACIÓN FÍSICA												TOTAL										
				META	1	2	3	4	5	6	7	8	9	10	11		12									
OEI 06 Promover la educación, deporte, recreación y salud de la población de la provincia de Lima.																										
AEL 06.03 Actividades físicas, deportivas y recreativas permanentes en la provincia de Lima.																										
EI.03 Servicios recreativos y deportivos permanentes en los parques administrados por SERPAR LIMA.																										
AO 1	Gestión Operativa del Parque	LIMA	Acción	2021	Físico	100	100	100	100	100	100	100	100	100	100	100	100	100	100							
					Costeo S/	26,065	26,065	26,066	26,067	26,067	26,067	26,067	26,067	26,067	26,067	26,067	26,067	26,067	26,067	26,067	26,067	312,799				
				2022	Físico	100	100	100	100	100	100	100	100	100	100	100	100	100	100	100	100	100				
					Costeo S/	26,065	26,065	26,066	26,067	26,067	26,067	26,067	26,067	26,067	26,067	26,067	26,067	26,067	26,067	26,067	26,067	26,067	312,799			
				2023	Físico	100	100	100	100	100	100	100	100	100	100	100	100	100	100	100	100	100				
					Costeo S/	26,065	26,065	26,066	26,067	26,067	26,067	26,067	26,067	26,067	26,067	26,067	26,067	26,067	26,067	26,067	26,067	26,067	312,799			
				AO 2	Mantenimiento de las Áreas Verdes	LIMA	Acción	2021	Físico	100	100	100	100	100	100	100	100	100	100	100	100	100	100			
									Costeo S/	26,065	26,066	26,066	26,067	26,067	26,067	26,067	26,067	26,067	26,067	26,067	26,067	26,067	26,067	26,067	312,800	
								2022	Físico	100	100	100	100	100	100	100	100	100	100	100	100	100	100	100	100	
									Costeo S/	26,065	26,066	26,066	26,067	26,067	26,067	26,067	26,067	26,067	26,067	26,067	26,067	26,067	26,067	26,067	26,067	312,800
								2023	Físico	100	100	100	100	100	100	100	100	100	100	100	100	100	100	100	100	100
									Costeo S/	26,065	26,066	26,066	26,067	26,067	26,067	26,067	26,067	26,067	26,067	26,067	26,067	26,067	26,067	26,067	26,067	26,067
AO 3	Gestión Administrativa del Parque	LIMA	Acción	2021	Físico	100	100	100	100	100	100	100	100	100	100	100	100	100	100							
					Costeo S/	26,065	26,066	26,066	26,067	26,067	26,067	26,067	26,067	26,067	26,067	26,067	26,067	26,067	26,067	26,067	312,800					
				2022	Físico	100	100	100	100	100	100	100	100	100	100	100	100	100	100	100	100					
					Costeo S/	26,065	26,066	26,066	26,067	26,067	26,067	26,067	26,067	26,067	26,067	26,067	26,067	26,067	26,067	26,067	26,067	312,800				
				2023	Físico	100	100	100	100	100	100	100	100	100	100	100	100	100	100	100	100	100				
					Costeo S/	26,065	26,066	26,066	26,067	26,067	26,067	26,067	26,067	26,067	26,067	26,067	26,067	26,067	26,067	26,067	26,067	26,067	312,800			

Nota: La unidad de medida "Acción", simboliza porcentaje de cumplimiento de la actividad





POI MULTIANUAL CON PROGRAMACIÓN FÍSICA Y FINANCIERA  
Año: 2021-2023

Periodo del PEI-MML : 2020-2023  
 Marco Estratégico : 2020-2023 SERPAR  
 Grupo : 014 ORGANISMOS PUBLICOS DESCENTRALIZADOS MUNICIPALES  
 Entidad : 000 SERVICIOS DE PARQUES DE LIMA - SERPAR LIMA [5.000232]  
 Actividad : 5.000950 MANTENIMIENTO Y CONSERVACIÓN DE PARQUES ZONALES Y DE ÁREAS VERDES EN AVENIDAS  
 Finalidad : 0.0283310 MANTENIMIENTO Y GESTIÓN DE PARQUES ADMINISTRADOS  
 Centro de Costos : PARQUE ZONAL SANTA ROSA  
 Fuente de Finan. : RECURSOS DIRECTAMENTE RECAUDADOS

ACTIVIDADES OPERATIVAS (AO)	UBIGEO	UNIDAD DE MEDIDA	PERIODO MULTIANUAL	PROGRAMACIÓN FÍSICA												TOTAL											
				META	1	2	3	4	5	6	7	8	9	10	11		12										
OEI 06 Promover la educación, deporte, recreación y salud de la población de la provincia de Lima.																											
AEI. 06.03 Actividades físicas, deportivas y recreativas permanentes en la provincia de Lima.																											
EI.03 Servicios recreativos y deportivos permanentes en los parques administrados por SERPAR LIMA.																											
AO 1	Gestión Operativa del Parque	LIMA	Acción	2021	Físico	100	100	100	100	100	100	100	100	100	100	100	100	100	100								
					Costeo S/	15,473	15,473	15,473	15,474	15,474	15,474	15,474	15,474	15,474	15,474	15,474	15,474	15,474	15,474	15,474	15,475	185,686					
				2022	Físico	100	100	100	100	100	100	100	100	100	100	100	100	100	100	100	100	100	100				
					Costeo S/	15,473	15,473	15,473	15,474	15,474	15,474	15,474	15,474	15,474	15,474	15,474	15,474	15,474	15,474	15,474	15,474	15,475	185,686				
				2023	Físico	100	100	100	100	100	100	100	100	100	100	100	100	100	100	100	100	100	100				
					Costeo S/	15,473	15,473	15,473	15,474	15,474	15,474	15,474	15,474	15,474	15,474	15,474	15,474	15,474	15,474	15,474	15,474	15,475	185,686				
				AO 2	Mantenimiento de las Áreas Verdes	LIMA	Acción	2021	Físico	100	100	100	100	100	100	100	100	100	100	100	100	100	100	100			
									Costeo S/	15,473	15,473	15,473	15,474	15,474	15,474	15,474	15,474	15,474	15,474	15,474	15,474	15,474	15,474	15,475	185,686		
								2022	Físico	100	100	100	100	100	100	100	100	100	100	100	100	100	100	100	100	100	
									Costeo S/	15,473	15,473	15,473	15,474	15,474	15,474	15,474	15,474	15,474	15,474	15,474	15,474	15,474	15,474	15,474	15,475	185,686	
								2023	Físico	100	100	100	100	100	100	100	100	100	100	100	100	100	100	100	100	100	100
									Costeo S/	15,473	15,473	15,473	15,474	15,474	15,474	15,474	15,474	15,474	15,474	15,474	15,474	15,474	15,474	15,474	15,475	185,686	
AO 3	Gestión Administrativa del Parque	LIMA	Acción	2021	Físico	100	100	100	100	100	100	100	100	100	100	100	100	100	100	100							
					Costeo S/	15,473	15,473	15,473	15,474	15,474	15,474	15,474	15,474	15,474	15,474	15,474	15,474	15,474	15,475	15,475	185,687						
				2022	Físico	100	100	100	100	100	100	100	100	100	100	100	100	100	100	100	100	100					
					Costeo S/	15,473	15,473	15,473	15,474	15,474	15,474	15,474	15,474	15,474	15,474	15,474	15,474	15,474	15,474	15,475	15,475	185,687					
				2023	Físico	100	100	100	100	100	100	100	100	100	100	100	100	100	100	100	100	100	100				
					Costeo S/	15,473	15,473	15,473	15,474	15,474	15,474	15,474	15,474	15,474	15,474	15,474	15,474	15,474	15,474	15,475	15,475	185,687					

Nota: La unidad de medida "Acción", simboliza porcentaje de cumplimiento de la actividad



POI MULTIANUAL CON PROGRAMACIÓN FÍSICA Y FINANCIERA  
Año: 2021-2023

Periodo del PEI-MML : 2020-2023  
 Marco Estratégico : 2020-2023 SERPAR  
 Grupo : 014 ORGANISMOS PUBLICOS DESCENTRALIZADOS MUNICIPALES  
 Entidad : 000 SERVICIOS DE PARQUES DE LIMA - SERPAR LIMA (5.000232)  
 Actividad : 5.000950 MANTENIMIENTO Y CONSERVACIÓN DE PARQUES ZONALES Y DE ÁREAS VERDES EN AVENIDAS  
 Finalidad : 0.0283310 MANTENIMIENTO Y GESTIÓN DE PARQUES ADMINISTRADOS  
 Centro de Costos : PARQUE ZONAL SINCHI ROCA  
 Fuente de Finan. : RECURSOS DIRECTAMENTE RECAUDADOS

ACTIVIDADES OPERATIVAS (AO)	UBIGEO	UNIDAD DE MEDIDA	PERIODO MULTIANUAL	PROGRAMACIÓN FÍSICA												TOTAL						
				META	1	2	3	4	5	6	7	8	9	10	11		12					
OEI 06 Promover la educación, deporte, recreación y salud de la población de la provincia de Lima.																						
AEI 06.03 Actividades físicas, deportivas y recreativas permanentes en la provincia de Lima.																						
EJ.03 Servicios recreativos y deportivos permanentes en los parques administrados por SERPAR LIMA.																						
AO 1 Gestión Operativa del Parque	LIMA	Acción	2021	Físico	100	100	100	100	100	100	100	100	100	100	100	100	100	100				
				Costeo S/	64,294	64,294	64,294	64,294	64,294	64,295	64,295	64,295	64,295	64,295	64,295	64,295	64,295	64,295	64,295	771,536		
			2022	Físico	100	100	100	100	100	100	100	100	100	100	100	100	100	100	100	100		
				Costeo S/	64,294	64,294	64,294	64,294	64,294	64,295	64,295	64,295	64,295	64,295	64,295	64,295	64,295	64,295	64,295	64,296	771,536	
			2023	Físico	100	100	100	100	100	100	100	100	100	100	100	100	100	100	100	100		
				Costeo S/	64,294	64,294	64,294	64,294	64,294	64,295	64,295	64,295	64,295	64,295	64,295	64,295	64,295	64,295	64,296	64,296	771,536	
			AO 2 Mantenimiento de las Áreas Verdes	LIMA	Acción	2021	Físico	100	100	100	100	100	100	100	100	100	100	100	100	100	100	
							Costeo S/	64,294	64,294	64,294	64,294	64,294	64,295	64,295	64,295	64,295	64,295	64,295	64,295	64,295	64,296	771,537
						2022	Físico	100	100	100	100	100	100	100	100	100	100	100	100	100	100	100
							Costeo S/	64,294	64,294	64,294	64,294	64,294	64,295	64,295	64,295	64,295	64,295	64,295	64,295	64,295	64,295	64,296
						2023	Físico	100	100	100	100	100	100	100	100	100	100	100	100	100	100	100
							Costeo S/	64,294	64,294	64,294	64,294	64,294	64,295	64,295	64,295	64,295	64,295	64,295	64,295	64,295	64,295	64,296
AO 3 Gestión Administrativa del Parque	LIMA	Acción	2021	Físico	100	100	100	100	100	100	100	100	100	100	100	100	100	100				
				Costeo S/	64,294	64,294	64,294	64,294	64,294	64,295	64,295	64,295	64,295	64,295	64,295	64,295	64,295	64,296	771,537			
			2022	Físico	100	100	100	100	100	100	100	100	100	100	100	100	100	100	100			
				Costeo S/	64,294	64,294	64,294	64,294	64,294	64,295	64,295	64,295	64,295	64,295	64,295	64,295	64,295	64,295	64,296	771,537		
			2023	Físico	100	100	100	100	100	100	100	100	100	100	100	100	100	100	100			
				Costeo S/	64,294	64,294	64,294	64,294	64,294	64,295	64,295	64,295	64,295	64,295	64,295	64,295	64,295	64,295	64,296	771,537		

Nota: La unidad de medida "Acción", simboliza porcentaje de cumplimiento de la actividad



POI MULTIANUAL CON PROGRAMACIÓN FÍSICA Y FINANCIERA  
Año: 2021-2023

Periodo del PEI-MML : 2020-2023  
 Marco Estratégico : 2020-2023 SERPAR  
 Grupo : 014 ORGANISMOS PUBLICOS DESCENTRALIZADOS MUNICIPALES  
 Entidad : 000 SERVICIOS DE PARQUES DE LIMA - SERPAR LIMA [5.000232]  
 Actividad : 5.000950 MANTENIMIENTO Y CONSERVACIÓN DE PARQUES ZONALES Y DE ÁREAS VERDES EN AVENIDAS  
 Finalidad : 0.0283310 MANTENIMIENTO Y GESTIÓN DE PARQUES ADMINISTRADOS  
 Centro de Costos : PARQUE ZONAL SAN PEDRO DE ANCON  
 Fuente de Finan. : RECURSOS DIRECTAMENTE RECAUDADOS

ACTIVIDADES OPERATIVAS (AO)	UBIGEO	UNIDAD DE MEDIDA	PERIODO MULTIANUAL	PROGRAMACIÓN FÍSICA												TOTAL											
				META	1	2	3	4	5	6	7	8	9	10	11		12										
OEI 06 Promover la educación, deporte, recreación y salud de la población de la provincia de Lima.																											
AEI 06.03 Actividades físicas, deportivas y recreativas permanentes en la provincia de Lima.																											
Ei.03 Servicios recreativos y deportivos permanentes en los parques administrados por SERPAR LIMA.																											
AO 1	Gestión Operativa del Parque	LIMA	Acción	2021	Físico	100	100	100	100	100	100	100	100	100	100	100	100	100	100								
					Costeo \$/	6,761	6,761	6,761	6,761	6,761	6,761	6,761	6,761	6,761	6,761	6,761	6,761	6,761	6,761	6,761	6,761	81,133					
				2022	Físico	100	100	100	100	100	100	100	100	100	100	100	100	100	100	100	100	100	100				
					Costeo \$/	6,761	6,761	6,761	6,761	6,761	6,761	6,761	6,761	6,761	6,761	6,761	6,761	6,761	6,761	6,761	6,761	6,761	81,133				
				2023	Físico	100	100	100	100	100	100	100	100	100	100	100	100	100	100	100	100	100	100				
					Costeo \$/	6,761	6,761	6,761	6,761	6,761	6,761	6,761	6,761	6,761	6,761	6,761	6,761	6,761	6,761	6,761	6,761	6,761	81,133				
				AO 2	Mantenimiento de las Áreas Verdes	LIMA	Acción	2021	Físico	100	100	100	100	100	100	100	100	100	100	100	100	100	100	100			
									Costeo \$/	6,761	6,761	6,761	6,761	6,761	6,761	6,761	6,761	6,761	6,761	6,761	6,761	6,761	6,761	6,761	81,133		
								2022	Físico	100	100	100	100	100	100	100	100	100	100	100	100	100	100	100	100	100	
									Costeo \$/	6,761	6,761	6,761	6,761	6,761	6,761	6,761	6,761	6,761	6,761	6,761	6,761	6,761	6,761	6,761	6,761	81,133	
								2023	Físico	100	100	100	100	100	100	100	100	100	100	100	100	100	100	100	100	100	100
									Costeo \$/	6,761	6,761	6,761	6,761	6,761	6,761	6,761	6,761	6,761	6,761	6,761	6,761	6,761	6,761	6,761	6,761	6,761	81,133
AO 3	Gestión Administrativa del Parque	LIMA	Acción	2021	Físico	100	100	100	100	100	100	100	100	100	100	100	100	100	100	100							
					Costeo \$/	6,761	6,761	6,761	6,761	6,761	6,761	6,761	6,761	6,761	6,761	6,761	6,761	6,761	6,761	6,761	81,134						
				2022	Físico	100	100	100	100	100	100	100	100	100	100	100	100	100	100	100	100	100					
					Costeo \$/	6,761	6,761	6,761	6,761	6,761	6,761	6,761	6,761	6,761	6,761	6,761	6,761	6,761	6,761	6,761	6,761	81,134					
				2023	Físico	100	100	100	100	100	100	100	100	100	100	100	100	100	100	100	100	100					
					Costeo \$/	6,761	6,761	6,761	6,761	6,761	6,761	6,761	6,761	6,761	6,761	6,761	6,761	6,761	6,761	6,761	6,761	81,134					

Nota: La unidad de medida "Acción", simboliza porcentaje de cumplimiento de la actividad





POI MULTIANUAL CON PROGRAMACIÓN FÍSICA Y FINANCIERA  
Año: 2021-2023

Periodo del PEI-MML : 2020-2023  
 Marco Estratégico : 2020-2023 SERPAR  
 Grupo : 014 ORGANISMOS PUBLICOS DESCENTRALIZADOS MUNICIPALES  
 Entidad : 000 SERVICIOS DE PARQUES DE LIMA - SERPAR LIMA [5.000232]  
 Actividad : 5.000950 MANTENIMIENTO Y CONSERVACIÓN DE PARQUES ZONALES Y DE ÁREAS VERDES  
 Finalidad : 0.283310 MANTENIMIENTO Y GESTIÓN DE PARQUES ADMINISTRADOS  
 Centro de Costos : SUBGERENCIA DE CONCESIONES Y EVENTOS  
 Fuente de Finan. : RECURSOS DIRECTAMENTE RECAUDADOS

ACTIVIDADES OPERATIVAS (AO)	UBIGEO	UNIDAD DE MEDIDA	PERIODO MULTIANUAL	PROGRAMACIÓN MENSUAL												TOTAL							
				META	1	2	3	4	5	6	7	8	9	10	11		12						
DE 06 Promover la educación, deporte, recreación y salud de la población de la provincia de Lima.																							
AEI. 06.03 Actividades físicas, deportivas y recreativas permanentes en la provincia de Lima.																							
EI.04 Promoción y supervisión del servicio de concesiones y eventos efectiva en los parques administrados por SERPAR LIMA.																							
AO 1	Gestión de concesiones	LIMA	Acción	2021	Físico	2	2	1	1	1	1	1	1	1	2	2	2	1	17				
					Costeo S/	9,683	9,683	9,683	9,683	9,683	9,683	9,683	9,683	9,683	9,684	9,684	9,684	9,684	116,200				
				2022	Físico	2	2	1	1	1	1	1	1	2	2	2	1	17					
					Costeo S/	9,683	9,683	9,683	9,683	9,683	9,683	9,683	9,683	9,684	9,684	9,684	9,684	116,200					
				2023	Físico	2	2	1	1	1	1	1	1	2	2	2	1	17					
					Costeo S/	9,683	9,683	9,683	9,683	9,683	9,683	9,683	9,683	9,684	9,684	9,684	9,684	116,200					
				AO 2	Gestión de eventos	LIMA	Acción	2021	Físico	2	2	2	2	2	2	2	2	2	2	2	2	2	24
									Costeo S/	9,683	9,683	9,683	9,683	9,683	9,683	9,683	9,683	9,684	9,684	9,684	9,684	116,200	
								2022	Físico	2	2	2	2	2	2	2	2	2	2	2	2	24	
									Costeo S/	9,683	9,683	9,683	9,683	9,683	9,683	9,683	9,683	9,684	9,684	9,684	9,684	116,200	
								2023	Físico	2	2	2	2	2	2	2	2	2	2	2	2	24	
									Costeo S/	9,683	9,683	9,683	9,683	9,683	9,683	9,683	9,683	9,684	9,684	9,684	9,684	116,200	



POI MULTIANUAL CON PROGRAMACIÓN FÍSICA Y FINANCIERA  
Año: 2021-2023

Periodo del PEI-MML : 2020-2023  
 Marco Estratégico : 2020-2023 SERPAR  
 Grupo : 014 ORGANISMOS PUBLICOS DESCENTRALIZADOS MUNICIPALES  
 Entidad : 000 SERVICIOS DE PARQUES DE LIMA - SERPAR LIMA [5.000232]  
 Actividad : 5.000950 MANTENIMIENTO Y CONSERVACIÓN DE PARQUES ZONALES Y DE ÁREAS VERDES  
 Finalidad : 0.283310 MANTENIMIENTO Y GESTIÓN DE PARQUES ADMINISTRADOS  
 Centro de Costos : SUBGERENCIA DE GUARDAPARQUES Y SEGURIDAD  
 Fuente de Finan. : RECURSOS DIRECTAMENTE RECAUDADOS

ACTIVIDADES OPERATIVAS (AO)	UBIGEO	UNIDAD DE MEDIDA	PERIODO MULTIANUAL	PROGRAMACIÓN MENSUAL												TOTAL		
				META	1	2	3	4	5	6	7	8	9	10	11		12	
OE 05: Promover la educación, deporte, recreación y salud de la población de la provincia de Lima.																		
AEL 06.03 Actividades físicas, deportivas y recreativas permanentes en la provincia de Lima.																		
Ei.03 Servicios recreativos y deportivos permanentes en los parques administrados por SERPAR LIMA.																		
AO1	Gestión de la Seguridad en los Parques	LIMA	Acción	2021	Físico	5	5	5	4	4	4	4	4	4	4	5	5	53
					Costeo S/	426,052	426,052	426,052	426,052	426,052	426,052	426,053	426,054	426,054	426,054	426,054	426,054	426,054
				2022	Físico	5	5	5	4	4	4	4	4	4	4	5	5	53
					Costeo S/	426,052	426,052	426,052	426,052	426,052	426,053	426,054	426,054	426,054	426,054	426,054	426,054	5,112,635
				2023	Físico	5	5	5	4	4	4	4	4	4	4	5	5	53
					Costeo S/	426,052	426,052	426,052	426,052	426,052	426,053	426,054	426,054	426,054	426,054	426,054	426,054	5,112,635



POI MULTIANUAL CON PROGRAMACIÓN FÍSICA Y FINANCIERA  
Año: 2021-2023

Periodo del PEI-MML : 2020-2023  
 Marco Estratégico : 2020-2023 SERPAR  
 Grupo : 014 ORGANISMOS PUBLICOS DESCENTRALIZADOS MUNICIPALES  
 Entidad : 000 SERVICIOS DE PARQUES DE LIMA - SERPAR LIMA [5.000232]  
 Actividad : 5.000950 MANTENIMIENTO Y CONSERVACIÓN DE PARQUES ZONALES Y DE ÁREAS VERDES  
 Finalidad : 0.283310 MANTENIMIENTO Y GESTIÓN DE PARQUES ADMINISTRADOS  
 Centro de Costos : SUBGERENCIA DE MANTENIMIENTO TÉCNICO  
 Fuente de Finan. : RECURSOS DIRECTAMENTE RECAUDADOS

ACTIVIDADES OPERATIVAS (AO)	UBIGEO	UNIDAD DE MEDIDA	PERIODO MULTIANUAL	PROGRAMACIÓN MENSUAL												TOTAL		
				META	1	2	3	4	5	6	7	8	9	10	11		12	
OE 06	Promover la educación, deporte, recreación y salud de la población de la provincia de Lima.																	
AEI. 06.04	Infraestructura deportiva y recreativa con mantenimiento permanente administrada por la Municipalidad Metropolitana de Lima																	
EL05	Acciones de mantenimiento de la infraestructura (física, sistema eléctrico, sistema sanitario, sistema de riego tecnificado) deportiva, y recreativa eficaz en los parques administrados por SERPAR LIMA.																	
AO 1	Gestión del mantenimiento técnico en los parques	LIMA	Acción	2021	Físico	3	25	18	15	14	15	8	3	3	3	2	2	111
					Costeo S/	151,630	151,630	151,630	151,631	151,631	151,631	151,631	151,631	151,632	151,632	151,632	1,819,572	
				2022	Físico	3	29	29	24	20	3	3	3	3	2	2	124	
					Costeo S/	151,630	151,630	151,630	151,631	151,631	151,631	151,631	151,631	151,632	151,632	151,632	1,819,572	
				2023	Físico	3	8	23	50	41	21	3	3	3	2	2	162	
					Costeo S/	151,630	151,630	151,630	151,631	151,631	151,631	151,631	151,631	151,632	151,632	151,632	1,819,572	





POI MULTIANUAL CON PROGRAMACIÓN FÍSICA Y FINANCIERA  
Año: 2021-2023

Periodo del PEI-MML : 2020-2023  
Marco Estratégico : 2020-2023 SERPAR  
Grupo : 014 ORGANISMOS PUBLICOS DESCENTRALIZADOS MUNICIPALES  
Entidad : 000 SERVICIOS DE PARQUES DE LIMA - SERPAR LIMA [5.000232]  
Actividad : 5.000991 OBLIGACIONES PREVISIONALES  
Finalidad : 0.001154 PAGO DE PENSIONES Y BENEFICIOS A CESANTES Y JUBILADOS  
Centro de Costos : SUBGERENCIA DE RECURSOS HUMANOS  
Fuente de Finan. : RECURSOS DIRECTAMENTE RECAUDADOS

ACTIVIDADES OPERATIVAS (AO)	UBIGEO	UNIDAD DE MEDIDA	PERIODO MULTIANUAL	PROGRAMACIÓN MENSUAL												TOTAL				
				META	1	2	3	4	5	6	7	8	9	10	11		12			
OEI 09	Fortalecer la gestión institucional de la Municipalidad Metropolitana de Lima																			
AEI 09.09	Gestión Institucional de las Empresas Municipales y Organismos Públicos Descentralizados eficaz en la Municipalidad Metropolitana de Lima																			
EI.07	Gestión institucional eficaz de SERPAR LIMA.																			
AO 1	LIMA	Planilla	2021	Físico	1	1	1	1	1	1	1	1	1	1	1	1	1	12		
				Costeo S/	52,110	52,110	52,110	52,110	52,110	52,110	52,110	52,110	52,110	52,110	52,110	52,110	52,110	52,110	52,110	625,326
			2022	Físico	1	1	1	1	1	1	1	1	1	1	1	1	1	1	1	12
				Costeo S/	52,110	52,110	52,110	52,110	52,110	52,110	52,110	52,110	52,110	52,110	52,110	52,110	52,110	52,110	52,110	625,326
			2023	Físico	1	1	1	1	1	1	1	1	1	1	1	1	1	1	1	12
				Costeo S/	52,110	52,110	52,110	52,110	52,110	52,110	52,110	52,110	52,110	52,110	52,110	52,110	52,110	52,110	52,110	625,326

